అమృతాంజనము
60 సంవత్సరములుగా పేరొందినది!
AMRUTANJAN Pain Balm

ఆంధ్రపత్రిక

వైద్యరత్న ఆయుర్వేద
మహాభృంగరాజ తైలము
వెంట్రుకలనురాలనీయదు
తలబాధలనునివారించును

THE ANDHRA PATRIKA- MADRAS. సంపుటం 43. సంచిక 68 FOUNDER DESODHARAKA K. NAGESWARA RAO శుక్రవారం 8-6-1956 Reg. No. M. 1118 6 పేజీలు 1 అణా

ఆంధ్రవిద్యావిధానంలో తెలుగుభాషకు ప్రముఖస్థానం

అణు మహాయుగంలో విదేశాలసేవి లేవు

జెకోస్లావాకియాలో శ్రీరాధాకృష్ణన్ ప్రసంగం: అనుమానాలు తగ్గాలి

లండన్, జూన్ 6: "ఆకాశయానం, అణు విచ్ఛిన్నం మానవుడు నేర్చిన ఆధునికయుగంలో విదేశాలనేవి లేవు. ఒక దేశానికి కష్టాలు సంభవిస్తే, మిగతా దేశాలన్నీ కూడా కొద్దో గొప్పో కష్టాలకు గురికాక తప్పదు. మన బాధ్యతలు పరస్పరాధారభూతాలైనాయి. అంతర్జాతీయ వ్యవహారాల్లో అనుమానాలు కొంత తగ్గాలి. నిస్వార్థం కొంత అధికం కావాలి. శాంతి దృష్టిని అందరం అలవరుచుకోడం అవసరం" అని భారత ఉపరాష్ట్రపతి డా॥ రాధాకృష్ణన్ జెకోస్లావాకియా ప్రధాని ఇచ్చిన విందులో ప్రసంగించారు.

మృత్యువుతో పోరాటం

పాక్ ఓడ ప్రమాదంలో బతికిన వ్యక్తి వర్ణన

ఢాకా, జూన్ 6: "రెండు అహోరాత్రాలు మృత్యువుతో పోరాడాక నేనులాడాను. అయితే స్వప్నమాత్రం తప్పలేదు" అని "బద్రా" నౌకాప్రమాదం నుంచి బయటపడ్డ శ్రీ ప్రియలాల్ దాస్ చెప్పారు. వీరితో పాటు ఇంకా కొంతమంది ప్రాణాలు దక్కించుకొన్నారు.

గత శనివారంనాడు తుఫానులో చిక్కుకున్న యీ నౌక అనూహ్యం సముద్రంలో మునిగిపోయిందనీ, యీ విలయం ఒక్క తృటికాలంలో జరిగిందనీ శ్రీ ప్రియలాల్ వివరించారు.

ఈ ప్రమాదం లోగడ ప్రకటించిన విధంగా రాత్రిపూట కాకుండా మిట్టమధ్యాహ్నం సంభవించింది.

ఈ నౌకలో ఉన్న 204 నుండికీ యిప్పటివరకు ఆరుగురిని మాత్రం రక్షించారు.

"చుట్టూ జరుగుతున్న యీ ప్రళయతాండవాన్ని అవగతం చేసుకుంటున్నాను. సోమవారం ఉదయం జాలరులు నన్ను సముద్రంలో నుంచి దడుకు చేర్చటం గూడా గుర్తున్నది.

"శరీరం కంటికి బాగా అనటంలేదు. అదృష్టవశాత్తు కొంతమంది జాలరివారు నన్ను పొడగట్టారు. వారిని చూడగానే చేయి ఊపాను. వారు నావాలిటి కర్రల్లో మూదిరివచ్చి నన్ను పిడుకు లాగారు.

"నాతోటి ప్రయాణికులలో కొందరు 24 గంటలసేపు పెనగులాడారు. ఆపైన తట్టుకోలేక పొగర గర్భంలో చేరిపోయారు." అని రుద్ధకంఠంతో శ్రీ ప్రియలాల్ దాస్ యీ భీభత్సాన్ని వర్ణించారు.

శ్రీ దాస్‌తోపాటు యీ గండం నుంచి తప్పించుకున్న శ్రీ నూరజ్ నూలీ అనే మరొక్క వ్యక్తి యిలాంటి ప్రకటనే చేశారు.

సంయుక్త సౌకా సంస్థ యీ రాత్రి ఒక ప్రకటన చేస్తూ ఈ ప్రమాదం సంభవించి చాలా రోజులు కావటంవల్ల సముద్రంలో యింతి కాలం ఎవరూ జీవులుగా ఉండి ఉండరనే ఉద్దేశ్యంతో అన్వేషణ యత్నాలను నిరవిస్తున్నామని తెలియజేసింది.

"ఈ ప్రమాదంలో చిక్కుకున్న వారిని కాపాడటానికి యీ రోజుకూడా కృషి జరిగింది. ఇంకో ఎనిమిది శిబిరాలు చేర్కొన్నాయి. వీటి ఖర్చుకోసం జిల్లా కేంద్రాలలో ఏర్పాట్లు చేశారు." అని యీ ప్రకటనలో ఉన్నది.

త్రిపురా సంస్థానంలో 16 మంది మరణం

అగర్తల (త్రిపుర) జూన్ 6: వారం రోజుల నుంచి కురుస్తున్న భారీవానల ఫలితంగా 16 మంది మరణించారు. పశువులు కుప్పలు కుప్పలుగా నశించాయి. వరదలవల్ల పెద్ద పెద్ద వంతెనలు విరిగిపోయాయి.

కె. డ్రీ, ఖోవాయ్, మహారీ, గోమతీ నదులు పొంగి ప్రవహిస్తుండటం వల్ల జనము, పశువులు మునిగిపోయాయి.

నష్టం దాదాపు 250 లక్షలవరకూ ఉండవచ్చునని అంచనా వేశారు. వరదబాధితులకు ప్రభుత్వం ఆదుకునే చర్యల్ని సంక్షేమ చేయటానికి నిశ్చయించింది.

రాష్ట్రపతి రాజేంద్రప్రసాద్

జూన్ 23 న హైదరాబాదుకు రాక

హైదరాబాదు, జూన్ 6: రాష్ట్రపతి రాజేంద్రప్రసాద్ ఈనెల 23 వ తేదీని ఇక్కడకు విచ్చేస్తారని ముఖ్యమంత్రి డా॥ రామకృష్ణరావు చెప్పారు. ఆయన ఇక్కడ బొలారంలోని రాష్ట్రపతి నిలయంలో రెండు లేక మూడు వారాల పాటు బసచేస్తారు.

సికింద్రాబాదు నుండి బోలారంకు ఆరు మైళ్లు. ఈ రోడ్డు చాలా చెడిపోయి ఉంది. దీనిని సైనిక అధికారులే బాగుచేసికోవాలని రాష్ట్రప్రభుత్వం భావిస్తోంది. కాని ఇది పబ్లిక్ వర్క్స్ శాఖ రోడ్డు కనుక ప్రభుత్వమే ఈ రోడ్డును బాగుచేయాలని వారు అంటున్నారు. ఏది ఏమైనా రాష్ట్రపతి వచ్చేవాటికి ఈ రోడ్డు బాగుపడకపోతే, ప్రయాణం సాగడం మాత్రం చాలా కష్టం.

భారతదేశంలో ట్రాక్టర్ల తయారీ

కలకత్తా (ఇంగ్లండు), జూన్ 6:— భారతదేశంలో ఫెర్గూసన్ ట్రాక్టర్ల ఉత్పత్తి అభివృద్ధిని గురించి భారత ప్రభుత్వ వాణిజ్య పారిశ్రామికశాఖలో సంప్రతింపులు పూర్తి అయినట్లు హారిస్ ఫెర్గూసన్ తెలియజేశారు. ప్రాంపర్ట్ మోటార్లు ఉత్పత్తి సంఘం వారి అధ్వర్యంలోని మద్రాసు కర్మాగారంలో ఈ ఉత్పత్తి కొనసాగుతుంది.

అఖిలభారత యువజన కాంగ్రెసు

సమావేశాలకు శ్రీ ఢేబర్ ప్రారంభోత్సవం

హైదరాబాదు, జూన్ 6: ఈ నెల 9 వ తేదీనుండి మూడురోజుల పాటు ఇక్కడ జరిగే అఖిలభారత యువజన కాంగ్రెసు మహాసభలకు కాంగ్రెసు అధ్యక్షుడు శ్రీ ఢేబర్ ప్రారంభోత్సవం చేస్తారు. తిరువాన్కూర్, కొచ్చిన్ ముఖ్యమంత్రి శ్రీ పి. గోవిందమీనన్ అధ్యక్షతన వహిస్తారు.

సభలను ఉస్మానియా విశ్వవిద్యాలయ ప్రాంగణంలో ఏర్పాటుచేశారు. దేశంలోని వివిధ ప్రాంతాలనుండి 500 మంది ప్రతినిధులు విచ్చేస్తారనుకుంటున్నారు. రైల్వేశాఖామంత్రి శ్రీ లాల్ బహదూర్ శాస్త్రి కేంద్ర ఉపమంత్రులు అబిద్ అలీ, డా॥ సతీశ్ చంద్ర, రాష్ట్ర వ్యవసాయశాఖామంత్రి శ్రీ చెన్నారెడ్డి మొదలైనవారు ఈ సమావేశంలో మాట్లాడతారు.

విదేశవ్యాపారం హెచ్చింది

వాణిజ్యశాఖ నివేదిక

న్యూఢిల్లీ, జూన్ 6: 1954 లో కన్నా 1955 లో భారతదేశం ఎగుమతులు 41 కోట్ల రూపాయలు అధికంగా జరిగాయి. ఈ విషయాన్ని కేంద్ర వాణిజ్య పరిశ్రమల శాఖ తమ వార్షిక నివేదికలో వెల్లడిచేశారు.

ఈ సంవత్సరంలో 604 కోట్ల రూపాయల పద్దుకు ఇతరదేశాలకు ఎగుమతి అయింది. దిగుమతులు 664 కోట్ల రూపాయలకు చేరుకున్నాయి. 1954లో ఈ దిగుమతులు 616 కోట్లు మాత్రమే. అంటే 1955 లో 1248 కోట్ల రూపాయల ఎగుమతి దిగుమతి వర్తకం జరిగింది. 1954లో 1179 కోట్ల రూపాయల వ్యాపారం జరింది.

ప్రభుత్వం దిగుమతి నిబంధనలను జాగ్రత్తగా సవరించడం, ఎగుమతులు మీద కంట్రోళ్ళను తొలగించడం, ఎగుమతులను అధికం చెయ్యడానికి ప్రభుత్వం తీసుకున్న చర్యలు, ఈ వ్యాపార అభివృద్ధికి కారణాలైనట్లు ఈ నివేదికలో పేర్కొన్నారు.

1955 లో యంత్రాలు గాని, ఇతర కర్మాగారసామగ్రిగాని 1954లో కన్నా 23 కోట్ల రూపాయల పద్దుకు అధికంగా దిగుమతి అయింది. వీటికి కోటాలను నియంత్రించడంలో ప్రభుత్వం పరిశీలనలో వీటి ఉత్పత్తి వివిధరూపాలలో వుంచుకునే వ్యవహరించింది. ఇంధనవల్ల పెట్రోల్, డీజిల్ ఇంజన్లు, మోటారు కార్లు, మందులైన వాటి దిగుమతులు తగ్గాయి. ఇతర యంత్ర సామగ్రి దిగుమతి పెరిగింది.

అవసరమైన ముడి పదార్థాలను, వాటితో చేయబడిన కొంత కొంత సరుకును గూడా ఈ దేశం దిగుమతి చేసుకోవడానికి ఉదారమైన అవకాశాన్ని ప్రభుత్వం కల్పించింది. అలాటి సరకులలో ప్రత్తి, వార, ఖనిజాలు, కృత్రిమ పట్టు, నూలు, ముడి వున్ని, రసాయనములు, ఎరువులు వున్నాయి. ఇవి అన్నీ పద్దు క్రింద దిగుమతులు పెరగడానికి రైల్వేలకు కావలసిన సామానులు, పెట్టెలు, చక్రపు పెట్టెలు, దిగుమతులు ముఖ్యంగా కారణం అయినాయి. పారిశ్రామిక వస్తువులు గ్రిజర్లు, న్యూస్ ప్రింటు కాగితం, నూలు మొదలైనవాటి దిగుమతులు ఈ 1955 లో తగ్గాయి.

దేశంలో ఆహార ధాన్యాలు పుష్కలంగా పండుతున్నందువల్ల ఈ 5 వ పేజీ 6 వ కాలం చూడుడు

పాఠ్యప్రణాళికను మార్చడానికి ప్రయత్నం

విశ్వకళా పరిషత్తులో, 11 హైస్కూళ్లలో సంస్కృతబోధ

('ఆంధ్ర పత్రిక' ప్రతినిధి)

కర్నూలు, జూన్ 7: స్కూల్ ఫైనల్ బోర్డుకు చెందిన తెలుగు ఉపసంఘం సిఫార్సు ప్రకారం భాషలకు సంబంధించినంతవరకూ కొద్ది మార్పులతో 1929 వ సంవత్సరం పద్ధతిని అమలులోకి తీసుకురావాలని ఆంధ్ర ప్రభుత్వం సంకల్పించారు. మొట్టమొదటిసారిగా ఆంధ్ర విశ్వవిద్యాలయంలో సంస్కృతం ఆనర్సు తరగతులలో ఈయేడు విద్యార్థులను చేర్చుకొంటారు.

ప్రాథమికవిద్యా సెకండరీ పాఠశాలలో స్కూల్ ఫైనల్ తరగతులలో ఉత్తీర్ణులయ్యే విద్యార్థులు గణితం, సైన్సు గ్రూపులతో ఇంటర్మీడియేట్ తరగతి చదివే సౌకర్యం ఏర్పాటు చెయ్యాలని ప్రభుత్వం ప్రయత్నిస్తున్నది. ఇది బహుశా విశాలాంధ్రలో జరగవచ్చు.

జిల్లాకొక ఉన్నత పాఠశాలలో సైనా సంస్కృతి భాషాబోధక సౌకర్యం ఏర్పాటు చెయ్యాలని కూడా ప్రభుత్వ ఉద్దేశమని ముఖ్యమంత్రి శ్రీ నేజవాడి గోపాలరెడ్డి వివరించారు.

తెలుగు పండితులతో సమానంగా సంస్కృత పండితులకు ఇకముందు వేతనాలు లభించడానికి వీలుగా సంస్కృత పండితులకు శిక్షణ ఇచ్చే సౌకర్యం ఏర్పాటుచేయిస్తామని ముఖ్యమంత్రి అన్నారు.

సంస్కృతం, తెలుగుభాషలు రెండింటిలో నిష్ణాతులైన పండితులకు ముందుగానే మూడు సంవత్సరాల అధిక వేతనాలను ఇవ్వమని ప్రభుత్వం ఉత్తరువులు జారీచేసింది.

పోతే తెలుగుబోధించే తరగతులలో ప్రస్తుతం మామూలు తెలుగు, ప్రత్యేక తెలుగు అని రెండు పాఠ్యాంశాలు ఉన్నవి. వీటిలో ప్రత్యేక తెలుగైనా తీసుకోవచ్చు లేదా సంస్కృతమైనా తీసుకోవచ్చునే పద్ధతివల్ల తెలుగు సంస్కృతంలో ఏదీ బాగా రాని పరిస్థితి ఎర్పడి సంస్కృతం తీసుకోడం మానివేస్తున్నారు.

అందువల్ల 1929 పద్ధతిని అమలుజరిపితే మంచిదని ముఖ్యమంత్రి అభిప్రాయం. అయితే సంస్కృతం నేర్చుకునే విద్యార్థులు తెలుగుకూడా కొంతవరకూ నేర్చుకునే అవకాశం కలిపిస్తారు.

తెలుగు ఆనర్సు

ఆంధ్ర విశ్వవిద్యాలయంలో మొట్టమొదటిసారిగా ఈ సంవత్సరం సంస్కృతం ఆనర్సు తరగతులలో విద్యార్థులను చేర్చుకుంటారు. రెండు సంవత్సరాలకిందట నే ఆంధ్ర విశ్వకళా పరిషత్తులో ఈ తరగతులను ఏర్పాటు చేశారు కాని ఇంతవరకూ విద్యార్థులను చేర్చుకోలేదు.

సంస్కృతం ఆనర్సు తరగతులలో ఈ సంవత్సరం విద్యార్థులను చేర్చుకుంటున్నామని ఆంధ్ర విశ్వవిద్యాలయం ఉపాధ్యాయులు హామీ ఇచ్చారని ముఖ్యమంత్రి అన్నారు.

ముఖ్యమంత్రి ఇంకా ఇలా వివరించారు: "ప్రాథమికవిద్యా సెకండరీ పాఠశాలలో కృతార్థులయ్యే విద్యార్థులు గణితం, శాస్త్రవిజ్ఞానం అభిమాన విషయాలుగా ఇంటర్మీడియేట్ తరగతిలో చేరి చదువడానికివీలుగా ఈ పాఠశాలలను ప్రభుత్వం సంస్కరించాలనుకుంటున్నారు. సంస్కృతి భాషా బోధనకు సేవలాయించిన పిరియడ్లను తగ్గించకుండా ఈ సంస్కరణ జరుగుతుంది."

"ప్రాథమిక విద్యాపాఠశాలల్లో విద్యనేర్చుకునే విద్యార్థులకు స్కూల్ ఫైనల్ తరగతివరకూ పాఠశాల ఖర్చు మినహాయింపు సౌకర్యమిస్తూ ప్రభుత్వం ఇదివరకే ఉత్తరువులు ఇచ్చారు."

"రాష్ట్రంలో సంస్కృత భాషా బోధన జరుగుతుంది. సంస్కృతభాషా భాగ్యానికి ప్రధానంగా పేదవారైన ఆంధ్ర విద్యార్థులే కాక్కవచ్చు. అయితే ఈ కార్యక్రమాలు తక్కువగా కావడంవల్ల ఆంధ్రలో సంస్కృతభాష నేర్చుకునే వారిసంఖ్య ఇటీవల తగ్గింది. జేవాలయాల ఆధీనంలోని ప్రాచ్య విద్యాసంస్థలలో సంస్కృతభాష సముద్ధరణకు దేవాదాయ ధర్మాదాయాల శాఖామంత్రి శ్రీ చంద్రమౌళి చాలా శ్రద్ధతీసుకొంటున్నందుకు చాలా సంతోషంగా ఉన్నది. జేవాలయాల నిధులతో నడిచే పాఠశాలలన్నింటిలో సంస్కృతభాషకు ప్రాముఖ్యం ఇచ్చితీరాలన్నది. జేవాదాయ ధర్మాదాయాల శాఖకు దాదాపు ఇప్పుడొక నిబంధనగా తయారైంది. వీటన్నిని విద్యా సంస్థలను సంస్కరించడానికి కూడా ఆశాఖ కృషి చేస్తున్నారు. తిరుపతి ప్రాచ్య విద్యా పరిశోధన కేంద్రాన్ని సంస్కరించడానికి కూడా ఆశాఖ ప్రయత్నిస్తున్నారు. నేడు కాకపోతే రేపైనా ఆపరిశోధనా కేంద్రం శ్రీ వెంకటేశ్వర విశ్వ విద్యాలయం ఆధ్వర్యంలోకి వస్తుందని ఆశిస్తున్నాను. మద్రాసు తదితర ప్రాంతాలలో ఇప్పుడుంటున్న సంస్కృతి వాతి ప్రతులన్నింటినీ ఆపరిశోధనా 4 వ పేజీ 4 వ కాలం చూడుడు

కలకత్తా వర్షజలంలో అణుశక్తి ప్రభావం

పసిఫిక్‌లో ప్రయోగాల ఫలితంగా వానతెరలు

కలకత్తా, జూన్ 6: మే 21 వ తేదీని కలకత్తాలో కురిసిన వర్షజలంలో, మామూలు విశ్వకిరణ సముదాయం ద్వారా వచ్చే అణుకిరణశక్తికంటే మూడు రెట్లు కనపడిందని విశ్వవిద్యాలయ భౌతికశాస్త్రపరిశోధనాలయాధికారులు తెలుపుతున్నారు.

ఇందుకు సూంట్ బెలో ద్వీపాల్లో మే 16 వ బ్రిటిష్ ప్రభుత్వం జరిపించిన అణుబాంబు ప్రయోగం, నూర్వల్ దీవుల్లో మే 20 వ అమెరికన్లు జరిపిన ఉదజని బాంబుప్రయోగం కారణాలని ఈ అధికారులు తెలుపుతున్నారు.

మే 21 వ మూడు తేరలుగా కురిసిన వర్షంలో మూడుసార్లూ జలంలోనూ, జలంతోపాటువచ్చిన ధూళిలో కూడా అణుకిరణశక్తి ఇంతా కనపడిందిట.

మే 28 న మరో అణ్వస్త్ర ప్రయోగం జరిగింది

టోకియో, జూన్ 6: మే 28 వ తేదీనికూడా బికినీ ద్వీపవలయంలో మరొక అణ్వస్త్రప్రయోగం జరిగిన మాట నిశ్చయం అని టోకియో విశ్వవిద్యాలయ పరిశోధనాధికారి ఒకరు కాస్తున్నారు.

అమెరికన్ అధికారులు ఈ విషయాన్ని రూఢీపరచనూలేదు అసత్యం అని నిరాకరించనూలేదు.

ఈ రెండో ప్రయోగం 28 వ తేదీ ఉదయం 2-56 కి జరిగిఉంటుందనీ, సరిగ్గా ఆకాశమధ్యలోనే ప్రయోగించి ఉంటారనీ జపాన్‌లోని 15 పరిశోధనాలయాల్లో జరిపిన పరిశీలనలను బట్టి నిర్ధారణచేశారు.

పశ్చిమ పాక్ హిందువులను వెళ్లగొట్టడానికి చర్య

కాందిశీకులుగా ప్రకటిస్తూ ఆస్తిని లాగుకొనడానికి ఉత్తర్వులు

బొంబాయి, జూన్ 6: పాకిస్తాన్ ప్రభుత్వం పశ్చిమ పాకిస్తాన్‌లో దాదాపు 700 మంది హిందువులను కాందిశీకులుగా ప్రకటిస్తూ వారి ఆస్తులను సంగ్రహించడానికి పూనుకున్నదని, ఇందువల్ల పశ్చిమ పాకిస్తాన్ హిందువులలో అలజడి ఎక్కువైనదనీ, వారు భారతదేశానికి తరలివచ్చే వెడదని ఎర్పడుతోందనీ అఖిలభారత కాందిశీక మహాసభ అధ్యక్షుడు డా॥ భోయత్ రాం గిద్వానీ ఒక ప్రకటన చేశారు.

హిందువుల ఆస్తులను పాకిస్తాన్ ఇట్లా లాక్కోడం, హిందువులనక్కడి నుంచి పారద్రోలడానికే అని కూడా ఈ ప్రకటనలో స్పష్టం చేశారు.

ఇందుకు ఉపస్థితులను చూపిస్తూ, అప్పుడే పశ్చిమ పాకిస్తాన్‌లోని అల్ప సంఖ్యాకులు 10 వేల నుండికి పైగా ప్యాస్ పోర్టులకోసం దరఖాస్తులు పెట్టుకున్నారనీ, పశ్చిమ పాకిస్తాన్‌లో 3 లక్షల మంది కంటే అధికం హిందువులు నిధిలభాషాసంలేరం మిగలలేదనీ, ఇప్పుడు వారినిగూడా గెంటివేయడానికి పాకిస్తాన్ ఘోర ప్రయత్నాన్ని ప్రారంభించిందని డా॥ గిద్వానీ విశదం చేశారు.

"పాక్ ప్రభుత్వ కర్య దొంకతిరిగి అంతిమంగా ఇంతే కదా. హిందువుల ఆస్తులను ఒక సంతకంతో కొట్టివేస్తున్నారు. హిందువులకు అఫీసులు అవకాశాలు గూడాలేవు. వారిని కాందిశీకులుగా ప్రకటించి, ఆస్తులు లాగివేసుకోవడం జరుగుతున్నది. 15 రోజులలో అన్ని ఆస్తులను లాక్కోడానికి ప్రభుత్వం అధికారం హస్తాన్ని ఉపయోగిస్తున్నది.

ఈ ఆస్తులను కొట్టేయడానికి 1948 లో వీరు భారతదేశానికి డబ్బును పంపించారని ప్రభుత్వము చూపుచూపిస్తున్నది. పాకిస్తాన్‌లో 1951 దాకా శరణార్థివల్లం అంటూ లేదు. ఒక వేళ 1951 దట్టాన్ని కొనక కొలనికిగూడా వర్తింపజేయడం సబబే అని అంగీకరించినా, భారతదేశంలో అలాటి చట్టాలన్నీ రద్దయిపోయి, రెండుదేశాలలోను పరిస్థితులు మామూలుస్థితికి వచ్చిన ఈ కాలంలో వర్తింపజేయడం ఉచితంగా కన్పించడం లేదు. పైగా 8 సంవత్సరాలపాటు ఊరుకొని, ఇప్పుడు ఈపని చేయబూనడం మూర్ఖత్వం కాకపోయినా, విచిత్రంగామాత్రం కన్పిస్తున్నది."

"ఈ ఉత్తర్వులు జారీ చేయడంలో కొన్ని సందర్భాలలో కారణాలను మాసించడంలేదు. కొన్ని సందర్భాలలో శరణార్థులు కారు అని ఆమాదించినవారికిగూడా ఇవి అందాయి. ఒకసారి తేల్చివేసినవారికిగూడా క్రొత్తగా లను జారీచేయడం అసహ్యంగా కన్పిస్తున్నది."

"పైగా ఈ ఉత్తర్వులు నిజానికి పాక్ రాజ్యాంగానికి విరుద్ధంగా ఉన్నాయి. అయినా ఈ రాజ్యాంగం శరణార్థులకు, శరణార్థుల ఆస్తులకు పట్టరు కాబట్టి, వీరు ఏకోర్టుకుపోయినా ఏమి జరుగదు. అయితే హిందువులంతా 8 సంవత్సరాలనుంచి పాకిస్తాన్ పౌరులుగానే ఉంటున్నారు. అందువల్ల తమ్ము ఇట్లా చూడటంకాని, తమకు ఇలాటి నోటీసులు జారీచేయడంకాని తెగదని వాదిస్తున్నారు. కాని పాకిస్తాన్ రాజ్యధర్మం అంటూ ఎమి ఉందికే అందువల్ల ప్రభుత్వం అధికారాంకారమే ధర్మంగా చెల్లుతోంది. దానితో వీరిఆస్తులన్నీ పోతున్నాయి."

"భారతప్రభుత్వం ఈ విషయమై ఏదో చెయ్యాలి. పాకిస్తాన్‌చేత యీ ఉత్తర్వులు ఉపసంహరింపజేయించాలి. ఈ ఉత్తర్వులు న్యాయానికి, ధర్మానికి, మానవీయతకు గూడా విరుద్ధంగాఉన్నాయి" అని శ్రీ గిద్వాని ప్రకటించారు.

శ్రీ దేశ్‌ముఖ్ దక్షిణదేశ పర్యటన

న్యూఢిల్లీ, జూన్ 6: భారత ప్రభుత్వ ఆర్థికమంత్రి శ్రీ సి. డి. దేశ్‌ముఖ్ ఈ నెల 21 వ తేదీనుండి ఒక నెల రోజులు దక్షిణదేశంలో పర్యటిస్తారు. బొంబాయి, పూనా, కోయంబత్తూరు, ఉదకమండలం పెంకాసి, కుర్తాళం, మద్రాసులను సందర్శించి జూలై 21 కి ఢిల్లీ చేరుకుంటారు.

నేతాజీ మృతి విచారణ

కలకత్తాలో నల్లజండాల ప్రదర్శన

కలకత్తా, జూన్ 6: నేతాజీ మృతి విచారణ సంఘం టోకియోనుండి నేడు ఇక్కడకు చేరింది. ఈ సంఘానికి వ్యతిరేకంగా నినాదాలు చేస్తూ, నల్లజండాలతో కొంతమంది ప్రదర్శనలు నిమానాశ్రయంవద్ద జరిపారు.

నేతాజీ ఇంకా జీవించి ఉన్నాడనే ఈ ప్రదర్శకులు నమ్ముతున్నారు. ప్రస్తుత శ్రీ షానవాజ్ ఖాన్ సంఘాన్ని రద్దుచేసి, ప్రముఖ న్యాయవాది శ్రీ రాధాబినోద్ పాల్ అధ్యక్షుడుగా ఒక సంఘాన్ని ఏర్పాటు చేయాలని వీరు నినాదాలు చేశారు.

ఈ సంఘం ఇక్కడ 8, 9 తేదీలలోను, ఢిల్లీలో 17 వ తేదీనా విచారణ జరిపి, ఈ నెలాఖరున కేంద్రానికి నివేదిక సమర్పిస్తారని తెలుస్తోంది.

న్యూఢిల్లీ, జూన్ 6: సుమారు ఒక తిన్నర లక్షల టన్నుల పంచదారను అమ్మకానికి విడుదల చేయాలని కేంద్ర ప్రభుత్వం నిశ్చయించింది. దీనితో గత నవంబరునుండి ఎనిమిది లక్షల టన్నుల పంచదార విడుదలచేసి పట్టవుతుంది. సుమారు మరో రెండు లక్షల టన్నుల పంచదారను దిగుమతి అయిన సరకు నుంచి విడుదల చేస్తారు.

పాఠశాలలను ప్రభుత్వమే నిర్వహిస్తూ జీతాలు పెంచాలి

గుంటూరు జిల్లా ప్రాథమిక ఉపాధ్యాయ సభ విజ్ఞప్తి

గుంటూరు, జూన్ 7: నెల్లూరుజిల్లాలో మాదిరే, మిగతా జిల్లాలలో గూడా, వ్యక్తుల యాజమాన్యం రద్దుచేసి, ప్రాథమిక పాఠశాలలను, ప్రభుత్వం స్వాధీనంచేసుకొని నిర్వహించాలని, కేంద్రప్రభుత్వ సూచన ప్రకారం ఆంధ్ర ప్రభుత్వం ప్రాథమికోపాధ్యాయుల జీతాలు పెంచాలని, గుంటూరుజిల్లా ప్రాథమికోపాధ్యాయ మహాసభలో ప్రభుత్వానికి విజ్ఞప్తిచేశారు.

జిల్లాబోర్డు పురపాలక సంఘాల ఆధ్వర్యాన నడిచే పాఠశాలలోని ఉపాధ్యాయుల ఉద్యోగవయోపరిమితిని 60 సంవత్సరాలకు పెంచాలనీ, ద్వితీయ ప్రణాళికలో, వయోజన పాఠశాలల అభివృద్ధికి, ఆంధ్ర ప్రభుత్వం తగిన సహాయం చేయాలని కూడా తీర్మానాలు చేశారు.

ఈ మహాసభ మొన్న సాయంత్రం హిందూ కళాశాల గ్యాలరీ హాలులో, శ్రీ కె. వెంకటరెడ్డి అధ్యక్షతన జరిగింది. సహకారశాఖామంత్రి శ్రీ డి. సంజీవయ్య, మహాసభ ప్రారంభిస్తూ, విద్యావిధానంలో పదేపదే మార్పులు ప్రవేశపెట్టడం వాంఛనీయం కాకపోవడమేగాక, ప్రమాదకరమని, యిరిరంగాలలో మార్పు యొక్క ప్రభావం తాత్కాలికమేగాని, విద్యారంగంలో, ఒకతిరం వరకూ ఉంటుందని, హెచ్చరించారు. విద్యారంగంలో కృషిచేసే వారందరూ బాగా యోచనచేసి, ఒక నిరయం మీద మార్పు తీసుకొనిరావాలి అని సలహా యిచ్చారు.

"నేడు విద్య స్థాయిపడిపోవడానికి ఉపాధ్యాయులతో పాటు, పిల్లల తల్లిదండ్రులు కూడా బాధ్యులే. ప్రతి తండ్రి ఒక ఇన్‌స్పెక్టరుగా భావించుకోవాలి. అప్పుడుగాని, ఉపాధ్యాయులలోని లోపాలుకొని, విద్యాశాఖ నిర్వహణకనిబ్బందిలోని లోపాలు కొని తొలగించుటకు వీలుకాదు. పిల్లల భవిష్యత్తు అంతా ఉపాధ్యాయుల మీద వేశామంకడా అని తలిదండ్రులు చేతులు ముడుచుకొని కూర్చోకూడదు" అని శ్రీ సంజీవయ్య అన్నారు.

తమ కొద్దికాలం ఉపాధ్యాయుడుగా పనిచేశానని చెబుతూ, తన అనుభవాలను వివరించి, ఉపాధ్యాయులకు కొన్ని సూచనలు చేశారు. ఉపాధ్యాయులు తమ్ము తాము సరిదిద్దుకొని, విద్యార్థులకు ఆదర్శప్రాయులై, పట్నాల వర్తనలో జీవితవిధానంలో, విద్యార్థులకు ఒక నూతన చైతన్య ప్రభోదం కల్పించాలి." అని సలహాయిచ్చారు.

అధ్యక్షులు శ్రీ వెంకటరెడ్డి ప్రసంగిస్తూ యిలా అన్నారు. "నేటి విద్యాస్థాయిపడిపోవడానికి సర్వత్రా అంగీకరించినవిషయమే. ఏ విద్యావిధానం ప్రవేశపెట్టినా, ఏ మార్పులు తెచ్చినా, పిల్లల బోధనలో కొన్ని ప్రాథమికమైన ముఖ్యాంశాలు గమనించితీరాలి. అందులో ముఖ్యమైనది జ్ఞాపకశక్తిని అభివృద్ధిచేసే, మననం. మానవ వికాసానికి అన్నిరంగాలలో, యీ మననం, యీ జ్ఞాపకశక్తి అత్యంత ప్రధానం. భారతదేశానికి స్వాతంత్ర్యం రాక పూర్వము, పరిపాలనా యంత్రాంగాన్ని నడుపుటకు తగిన మనుష్యులను తయారుచేయడమే ఉపాధ్యాయునికి, విద్యావిధానానికి పరమావధి. కాని స్వతంత్ర భారతంలో, నూతన సమాజ నిర్మాణానికి ఎంతో మార్పు అవసరం. అట్టి మార్పు తెచ్చుటకు తగిన తర్ఫీదు ప్రాథమికోపాధ్యాయునికి అవసరం. అందువల్ల, ప్రభుత్వం, ప్రతి ప్రాథమికోపాధ్యాయునికి, ఒక ఆరు మాసాలపాటు శిక్షణ తరగతులు నిర్వహించడం మంచిది."

ప్రాథమికోపాధ్యాయుల తరఫున 5 వ పేజీ 6 వ కాలం చూడుడు

జయ ట్యుటోరియల్ కాలేజి
బొల్లూరు (గుంటూరు జిల్లా)
పునః ప్రారంభము 11-6-1956
ప్రిన్సిపాల్-శివలెంక వీరభద్రయ్యగారు B. A. B. Ed.
ఆంధ్ర (మెట్రిక్ (సెప్టెంబరు & మార్చి) S. S. L. C. - (అక్టోబరు & మార్చి) విద్యార్థులకు శిక్షణ యివ్వబడును.
మెట్రిక్ దిగువ తరగతులకూడా గలవు.
లేబరేటరీ, హాస్టలు సౌకర్యములున్నవి.
వివరములకు 4 అణాల తపాలా బిళ్లలు పంపవలెను.
కె. కుటుంబరావు, కార్యదర్శి.

విశాఖపట్నం, రాజమండ్రి, విజయవాడ, గుంటూరు నుద్రాసు విడావు నడుపరించిరాక!

ఖవిరాజ్ పండిత దుర్గాదత్త శర్మ, వైద్య వాచస్పతి ప్రసంచి ప్రఖ్యాత "నవరత్నపల్ల" ప్రతి పెట్టిన వారు ఇండియా లోని ముఖ్య నగరాలకు ప్రతినెలవిచ్చేసెదరు

* విశాఖపట్నం *

ప్రతినెల 10 మరు 2 నుండి నా॥ 7-30 వరకు గ్రీన్ లాండ్సు హోటలు. ఫోన్ . 682

* రాజమండ్రి *

ప్రతినెల 11-వ తేదీ కాంతి నివాస్. (ఉ॥7-30 నుండి సా॥4వరకు)ఫోన్.22-A.

* విజయవాడ-2 *

ప్రతినెల 12 తేదీ, పెరీకింపోటలి. సుమతి బిల్డింగ్. గాంధినగర్. ఫోన్ : 280

* గుంటూరు *

ప్రతినెల 13-వ తేదీ. ఉదిని శ్రీ కృష్ణ భవన్ నేషనల్ రోడ్డు ఫోన్ : 181

* మదిరాసు *

ప్రతినెల 14. 15 అందాసిడర్ హోటల్ : 151 మౌంట్ రోడ్. ఫోన్ : 86923

* హైదరాబాదు *

ప్రతినెల 29 తేదీ రాత్ మహాలీ హోటల్, కింగ్ కోఠీరోడ్. ఫోన్ : 5591.

సంప్రదింపులు వేళలు: ఉ॥ 7-30 నుండి ము॥ 12-30 వరకు సా॥ 4-0 నుండి రాత్రి 7-30 వరకు విలువైన సలహా బ్రాందుదు వేళలుతప్పకుండుటకు మానంలో వెళ్లుదుడు.

"నవరత్న కల్పి" వాడండి

వక్రాలు మాలిక్యాలు, ముర్యాలు పగిరాలు వచ్చులు, గోమేదికములు, నీలమణులువైగెరా కొమ్మిది విలువగలరాళ్లు కలసినది

నరముల బలహీనత, అజీర్ణవ్యాధులు, పోదికాలు, భగందరము. బొల్లి, నాడీ వ్రణము,మూలవ్యాధి,ఉబ్బసం,రక్తదోషం దీర్ఘవ్యాధులు నూల్పవ్యాధులు పోగొట్టి పూర్ణారోగ్యం ఇచ్చుటలో సాటిలేనిది.

బెజవాడ, మైసూరు, కోయంబత్తూరు, సేలం, పాండిచ్చేరి, కుంబకోణం, తంజావూరు, తిరువిరావల్లి, మదురు, తిరువల్వేలి, తిరువేంద్రం, కొట్టాయం, ఎర్నాకులం, కాలికట్టు క్యాంపుల అధ్రసలకు ఉచిత లిటరేచరుకు వ్రాయండి.

NAVARTNA KALPA PHARMACY
(ullundur City, (India)
Grams Navratna

కొవలి డి.ము. కోర్టులో O. S. 4/56.

వాదులు : కె. చంద్రమౌళి శెట్టి, కంపెనీవారు.

ప్రతివాదులు : 1. పాలగిరి బాబూ సాహెబు, 2. పాలగిరి నబీసాహేబు, 3 పాలగిరి పక్కీర్ సాహేబు, 4. పాలగిరి ఖాదరుసాహేబు.

1 to 4 ప్రతివాదుల సాకిన్-రంగన్న గారి గడ్డ, వాయిల్ పాడు తాలూ॥, చిత్తూరుజిల్లా.

ఈ నెంబరున వాదులు ప్రతివాదుల మీద దావా వేసినందుకు ప్రతివాదులకు నోటీసు నిమిత్తం 11-6-56 తేదీకి వాయిదా వేసినారు. వాయిదారోజు కోర్టుకు హాజరయి ప్రతివాదులను మీరు ఆజ్ఞేపణలను తెలుపకోవలెను. లేని యెడల పరోక్షముమందుతీర్పానుచబడును. యం. కిష్టమూర్తి, వాదుల అడ్వకేటు.

చెలము నోటీసు

కర్నూలు జిల్లాబోర్డునకు శిరువెళ్ళ తాలూకా పాతకందుకూరు గ్రామంలో నున్న 51-93 ఎకరముల భూములను 1366, 1367, 1368 ఫసలీలో పంపత్సరములకు సాగు చేసుకొనే హక్కు పాతకందుకూరు గ్రామంలో 18-6-56 తేదీన బహిరంగముగా చెలము వేయబడును. చెలము షరతులు, వగైరా వివరములకు బనగానపల్లెలోని కర్నూలు జిల్లాబోర్డునకు వ్రాసి తెలుసుకొనవచ్చు.

కె. నరసింహరాజు,
For సెక్రటరీ ఆఫీసరు.
కర్నూలు జిల్లాబోర్డు ఆఫీసు,
బనగానపల్లె, 3-6-56.

ప్రకటన

నేను వార్డుయింట్లు కోళ్లపూడి, రత్నయ్య బగయిరాల తరఫున ఆంధ్ర పత్రికలో 3-6-56 తేదీన 2వ పేజీలో వేయించిన ప్రకటనలో దావా సాహెబు వారసులు అందరు సరియైనవారని 31-3-55 తేదినాటికి కంపెనీకి రు. 22247-9-0లు బాకీపడి యున్నట్లు ప్రమాద వశాత్తు పొరబాటున వ్రాయబడినది. దానిని యీ క్రింది విధముగా సరిచేయవలెను. "31-3-55 తేదినాటి కెటల్ మెంటు ప్రకారము దావా సాహెబు వారసులు బాకీలేవు మిగతా మున్నగు, దరిమిలాపద్దులు సక్రమముగా పడితో సహా యీ రోజుకురు రు. 22247 9-0లు అయినది." పిల్లట్ల హనుమంతరావు, అడ్వకేటు. బాపట్ల, 3-6-56.

శ్రీ సంస్కృత విద్యాదాన సమాజమువారి సంస్కృత మాధ్యమిక పాఠశాల, కర్నూలు.

కావలయును

ఈ క్రింది ఉద్యోగములకు అర్హులు అభ్యర్థులు కావలయును (1) హెడ్మాస్టరు - B. A. B. ed. సంస్కృతమందు బోధనార్హత, పరిపాలనానుభవము ఉండిన మంచిది (2) ఫిజికల్ డైరెక్షనింగు ఇన్స్ట్రక్టరు. (3) సంస్కృత పండితుడు (శిరోమణి లేక విద్యాప్రవీణ). గవర్నమెంటు స్కేలు గౌరవము జీతము అలవెన్సులు ఇవ్వబడును.

పనే ఉద్యోగములో ప్రవేశించినవారు సంతృప్తిగా నుండవలెను. అర్హులు వెంటనే లోగా చేరవలెను.

ఇన్. డి. క్షేమగుండు,
కరస్పాండెంటు.

ధీ సువరం సువ్విపాలటీ
పెందరుపోటు

15-6-56 వ మధ్యాహ్నము 12 గం. వరకు రు. 28630/-ల విలువగల పోస్టు తిడితిరు పనులకు కమీషనరుగారిచే సీలు చేయబడు తీసికొనబడును. రు. 100 కి రు. 5/-ల చొప్పున రెండుసం డిపాజిట్సు కట్టవలెను. టెండరు మరియు ముస్సపలీ ఇంజనీరుగుండి పొందవచ్చును.

తోటకూరి రంగారావు,
కమీషనర్.

రావలసిన

తెనాలి, తాలూకా హైస్కూలు నకు క్రింద వివరించిన ఉద్యోగములకు కరెస్పాండెంటుగారిచే దరఖాస్తులు కోరబడుచున్నవి.

1. బిఎసి (సైన్సు) బిఇడి,ఆనిస్టెంటు
2. బిఏ (లెఖలు) బిఇడి అసిస్టెంటు
3 యోగ్యతలుగల తెలుగు పండితులు
4 టికెంగ్ లేక అకౌంటెంటు : ఎస్. ఎస్. ఎల్. సి. ఎలిజిబిలిటీ, టైపార్టుమెంటల్ అకౌంట్సు టెస్టులలో పరీక్ష అయివుండుట అవసరము.

లోకల్ బోర్డుస్కేలు జీతము.

ప్రారంభపు జీతము, యోగ్యతలు, క్లిర్వీసు మున్నగునవి యివ్వబడును. దరఖాస్తుదారులు దరఖాస్తులను తమ స్వంతి వస్తూరితో వ్రాస్తూ, 12-6-56 తేదీలోగా కరస్పాండెంటుగారి ఆఫీసునకు చేరులువిధ పంపవలెను. పదరు దరఖాస్తునకొక కాపీ జిల్లా ఎడ్యుకేషనల్ ఆఫీసరు, నాన్తు గుంటూరు, గుంటూరు వారికి కూడా పంపవలెను.

కరెస్పాండెంటు,
తాలూకా హైస్కూలు, తెనాలి.

కొవ్వల్ల డి. ము. కోర్టులో
O. S. 330/55

వాది: సర్దార్ ఖాన్.

ప్రతివాది: సయ్యదు మదార్ సాహెబ్ సయ్యద్ అబ్దుల్ సాహెబు కుమారుడు సయ్యద్ మదార్ సా, 26వ తరపున మేస్త్రీ పీధి, మద్రాసు.

ఈ నెంబరు వాది పెయింటు పరిహారములు నిమిత్తం దావా చేయగా ప్రచురణ ద్వారాను కోర్టు ద్వారాను నోటీసులు నిమిత్తం 16-6-56 వ తేదికి వాయిదా వేసినారు గాన ప్రతివాది కోర్టువారియెదుట హాజరై ఆక్షేపణలు తెల్పుకోవలెను. లేనియెడల పరోక్షమందు విచారించి తీర్మానించబడునని యిందుమూలంగా తెలియజేయడమైనది.

గోగినేని. రామనాథం, బి.ఏ.,బి.ఎల్., వాది వకీలు, రేపల్లె.

ఆంధ్ర పబ్లిక్ సర్వీస్ కమిషన్

ఆంధ్ర మినిస్టీరియల్ సర్వీసులోని ఆంధ్ర స్టేట్ లెజిస్లేచర్ శెక్రటేరియట్ నందు రిపోర్టర్లుగా నియామకము.

ఆంధ్ర మినిస్టీరియల్ సర్వీసులోని ఆంధ్ర స్టేట్ లెజిస్లేచర్ శెక్రటేరియట్ నందు రిపోర్టర్లుగా క్రింది ఉద్యోగములలో నియమింపబడుటకు 1956 జూలై 6 వ తేదీ సాయంత్రం 5 గంటలవరకు దరఖాస్తులు కోరబడుచున్నవి.

	ఉద్యోగముల సంఖ్య
తెలుగు రిపోర్టర్లు	5
ఇంగ్లీషు రిపోర్టర్లు	1

యోగ్యతలు : క్రింద వివరించిన లేక అందుకు సమానమైన ఇండియా లేక విదేశీయ యోగ్యతలు కలిగివుండవలెను.

(ఎ) కనీసపు సామాన్య విద్యా యోగ్యతలు.

(బి) I. తెలుగు రిపోర్టర్లు: తెలుగు షార్టుహాండు, హైయ్యర్ గ్రేడ్ లో గవర్నమెంటు టెస్టు కళ్లు పరీక్షలందు ఉత్తీర్ణులై యుండవలెను.

II. ఇంగ్లీషు రిపోర్టర్లు: ఇంగ్లీషు షార్టుహాండులో 180 పదముల కనీసపు వేగము కలిగిన గవర్నమెంటు టెక్నికల్ పరీక్షయందు ఉత్తీర్ణులై యుండవలెను.

(ii) గవర్నమెంటు టెక్నికల్ పరీక్షలలో టైపురైటింగు హైయ్యర్ గ్రేడ్ పరీక్ష అయివుండవలెను.

గవర్నమెంటు టెక్నికలు పరీక్షలలో టైపురైటింగు హైయ్యర్ గ్రేడ్ పరీక్ష అయినవారు లభింపకున్నచో, 1933 జనవరి 1 తేదీకి తరువాత లోయర్ గ్రేడ్ పరీక్షయందు ఉత్తీర్ణులైయున్న అభ్యర్థుల దరఖాస్తులు ఆలోచనకు తీసికొనబడును.

భాష : తెలుగు లేక ఉర్దూయందు తగిన ప్రవేశము.

వయస్సు : 1-7-1956 నాటికి 25 సంవత్సరములు.

అభ్యర్థులకు కమిషనువారు యిచ్చియున్న సలహాలలోని 4 మరియు 11 ప్యారగ్రాఫులలో, వయోపరిమితిలో యేయే తేగలవారికి తగ్గింపులు చూపబడినవో వివరింపబడియున్నవి. పాక్షికసానీ కొండక్కరులు, సైన్యము నుండి 1950-51 లో తగ్గింపబడినవారు, పరిక్షా పరిమితులను, విద్యా యోగ్యతలలోను, కొంతివరకు తగ్గింపులు చూపబడివున్నవి.

తెలుగు షార్టుహాండులో నిమిషమునకు 80 పదముల ప్రాక్టికల్ పరీక్ష ఫలితమునుబట్టి తెలుగు రిపోర్టుల పనికి నియామకము జరుగును.

జీతము : నెలకు రు. 200-10-400 పూర్తి వివరములు, దరఖాస్తు ఫారాలు శెక్రటరీ, ఆంధ్ర పబ్లిక్ సర్వీసు కమిషన్, కర్నూలు, వారివద్ద యేఉద్యోగమునకు సంబంధించిన దరఖాస్తు కావలెనో తెలియపరుస్తూ, స్వంత అడ్రసు వ్రాసి, తగినంత పోస్టు బిళ్లలు అంటించిన కవరు పంపిన పొందగలరు. పైన తెలిపిన కవరు పంపనివారి ఉత్తరములై దొలగి చర్య తీసికొనబడదు.

సూచన : స్వంత అడ్రసుగల కవరు కనీసము 9॥ పొడవు గలిగి ఒక అణా విలువగల పోస్టేజి అంటించి యుండవలెను.

పంచాయతీ ఎన్నికలు

శ్రీకాకుళం తాలూకా

శ్రీ కూర్మం

తిరుమల పెద్దింటి అప్పలాచార్యులు. కోరాడ రాజారావు, కోరాడ లక్ష్మణరావు, తిండ్యాల పీలయ్య, యాదవ నాయుడు, కోరాడ మూరయ్య, యల్ వి. అప్పారావు, నక్కల చిన్నయ్య, గొల్లి చంద్రశేఖరగారలు.

చిన్నకంభం

బత్తిన మునలయ్య, పరివమ్ము మాణ్యాద్రి, ఉమ్మడపయ్య, పిన్నం చిన పీబయ్య ఇంటి సుబ్బయ్య, సర్వాదీ ఖాసిం సాహెబ్, గడ్డం పీరయ్య, పీకల పాపయ్యగారలు.

పూసలపాడు

యింతల చిన్నారెడ్డి, తిమ్మసేని వెంకటరెడ్డి, శ్రీరాంపాపో, రూపా వెంకటరెడ్డి, ఆవుల వెంకటరెడ్డి, అయితా తిరుమలనేవుకు, మద్దుల నారాయణరెడ్డి, తిమ్మసేని పెద్దిరెడ్డిగారలు.

కళింగపట్నం

మద్ది నారాయప్పను, గుంపకోవ లింగం, ములాడి కృష్ణమూర్తి, పొట్నూరు వీరాస్వామి, పొట్నూరు సూర్యనారాయణ, మజ్జి ధర్మారావు, మెలిపర్తి కొర్రప్పమరియు పప్పు అప్పన్నగారలు.

సాలూరు తాలూకా

కన్నమ్మపేట

మాదపి పాపారావు, వత్తిసారాయణ, బలగ అప్పలస్వామి, సూపుడి సర్వినాయుడు, మరిపిల అప్పలస్వామి మరియు నల్లా సీతారామస్వామిగారలు.

రామభద్రపురం

పుట్టుల సత్యనారాయణ, పి. హెచ్. అప్పలనాయుడు, యం. సూర్యనారాయణ, పసంతెల రామమూర్తి, గుళపల్లి అప్పలస్వామి, యం. సూర్యనారాయణ, పి. పోతినాయుడు, చింతిల రాములు, రాజేటి ముసలయ్య.

మక్కువ

కొయ్యాల రామస్వామి, బరాటం కాశయ్య, మాడుగుల పాపారావు, బరాటం రామన్న శ్రేష్ఠి, కోన ఆదినారాయణ మరియు నడిమింటి కామేశ్వరరావుగారలు.

శిరువెళ్ల తాలూకా

ఆళ్ళగడ్డ

తొమ్మండ్రు లక్ష్మయ్య, వెంకటపతి గుప్త, కె. పోలిరెడ్డి, పాముల వెంకట సుబ్బారెడ్డి, ఓబులరెడ్డి, యం. బోనాతయ్య జాషువ గారలు.

పెద్దచింతకుంట

రామిరెడ్డి, పెద్దబాలరెడ్డి, బందు సాహెబ్, యం. నాగిరెడ్డి, బబన్న ఎ. రామసుబ్బారెడ్డి, యాల్లూరు ఓబన్న గారలు.

శ్రీరంగాపురం

నరసింహుడు, చండూరు నర్సిరెడ్డి, యిల్లూరు సుబ్బ నరసింగరావు, కొత్తన్న పెద్దపల్లి యల్లారెడ్డి, బసన్న, చిన్న మల్లయ్య గారలు.

ఎల్లపత్తుల

వై. వీరారెడ్డి, పెద్దనాగన్న, తిలారి సోరయ్య, మల్లా ఖాసిం సాహెబ్, జి. పర్వతరెడ్డి, బాలనరసన్న, ఓబులు సుబ్బన్న గారలు.

మహాదేవపురం

కె. సోమన్న, చిన్న నాగన్న, కె. వి. నరసింహులు, యస్. నాగిరెడ్డి, వై. పెదవెంకటరెడ్డి, జి. రామిరెడ్డి, ఓబన్న గారలు.

సాలూరు

20 స్థానాలకు 60 మంది దాఖలు చేశారు. 15 మంది ఉపసంహరించుకున్నారు. 16 వ వార్డులో శ్రీ గొర్రెల అప్పలస్వామి, 15 వ వార్డులో శ్రీ గొర్రెల పరదేశినాయుడు ఎన్నికయ్యారు.

అనంతపురం

21 వార్డులలోని 24 స్థానాలకు 96 మంది దాఖలుచేశారు. 39 మంది ఉపసంహరించుకున్నారు. ఒక్కరూ పోటీ లేకుండా యింతవరకు ఎన్నికకాలేదు.

చిత్తూరు

15 వవార్డునుంచి జనాబ్ ఇబ్రహీం సాహెబ్ పోటీ చేయవచ్చని కలెక్టరు తీర్పు యిచ్చినందున ఎన్నికోద్యోగి తీర్పు రద్దయింది. వీరికి శ్రీ జానకి రామన్ ప్రత్యర్థి.

ఒంగోలు

శ్రీ వర్ధ వెంకటప్పయ్య 4 వ వార్డు నుంచి పోటీలేకుండా ఎన్నికయ్యారు. 15 వార్డులలో 39 మంది పోటీ చేస్తున్నారు.

కాళహస్తి

కోరామపై, జూన్ 5: గ్రామపంచాయతీకి అధ్యక్షుడుగా శ్రీ జయరాం రావ్ ఆర్. పవర్ ఎన్నికయ్యారు.

గాజంపేట

జనాబ్ షేక్ ఆదంసాహెబ్ పంచాయతీ అధ్యక్షుడుగా ఎన్నికైనారు. ఆరెం అన్నయ్యగారు వారిని సత్కరించారు.

కొమరవోలు

కులుకూరి పెదసుబ్బయ్య, షేఖ కాశింసాహెబ్, రావినూతల వెంకటరామయ్య, చిన్నాపుల రంగయ్య, ముత్యాల చిన సుబ్బారెడ్డి, కంగుల వెంకటరెడ్డి, వి. వారాయణరెడ్డి, వరం రెడ్డి చినవాగిరెడ్డిగారలు.

అకవీడు

మార్టగండ్ల చినరంగయ్య, పుప్పల రేపయ్య, పరుచూరి రామయ్య, పాతి సుందరయ్య, నూగా పిచ్చిరంగారెడ్డి, బొల్లపరం బాలయ్య, ఆవెకొళ్ళ బాలరంగారెడ్డి, మారా రంగారెడ్డి గారలు.

జల్లివారి పుల్లలచెరువు

పగడాల శాయిశెట్టి, చిరాగ వెంకటస్వామి, రావూరి రంగయ్య, పయిటి వెంకటరెడ్డి, పసుపు వంకటరంగయ్య, పగుడి గోపాల్ ఖాన్, చింతల జోషి గారలు.

చిన్నకంభం

నల్లి మునలయ్య, పరివమ్ము మాణ్యాద్రి, ఉమ్మడపయ్య, పిన్నం చిన పీబయ్య ఇంటి సుబ్బయ్య, సర్వాదీ ఖాసిం సాహెబ్, గడ్డం పీరయ్య, పీకల పాపయ్యగారలు.

పూసలపాడు

యింతల చిన్నారెడ్డి, తిమ్మసేని వెంకటరెడ్డి, శ్రీరాంపాపో, రూపా వెంకటరెడ్డి, ఆవుల వెంకటరెడ్డి, అయితా తిరుమలనేవుకు, మద్దుల నారాయణరెడ్డి, తిమ్మసేని పెద్దిరెడ్డిగారలు.

తురిమెళ్ళ

బెలగొండ వెంకటరంగయ్య, పగడాల బుసయ్య, లింగం వారాయణం, చంగల సెనులయ్య, చింతిరెడ్డి కోతిరెడ్డి, చిన్నపిచ్చిరెడ్డి, కొత్తకొర్ల సంచన్న, పిడతల బసిరెడ్డిగారలు.

చోళ్ళపీడు

బత్తిని రామయ్య, మోదాల సుబ్బరాయుడు, పులి చిన్నబ్బి, షేక్ కాశింపీరా, పెడుంవరం రంగయ్య, పువ్వాడి రామయ్య, బదరీ రామిరెడ్డిగారలు.

బెస్తవారిపు పేట

మట్టూ వెంకటసుబ్బయ్య గుప్త, ఎం. ఎడ్వర్డు, కందగట్ల పెద్ది వెంకటసుబ్బయ్య, కపుసంట చిన కొసింపీరా, సక్కో చినపురవయ్య, అక్కపల్లి చినహుస్సేన్, పోపా కొశెయ్య, షేక్ అల్లీపీరా సాహెబ్ గారలు.

కాకర్ల

కె. వీరారెడ్డి, నారు శాలిరెడ్డి, ఏరువపోలిరెడ్డి, కొప్పుల మూగయ్య, దంగుగ పోతురెడ్డి, బొగ్గు యర్రారెడ్డి, యశోమాల పుల్లయ్య, ఎన్నా చిన్నయ్య గారలు పోటీలేకుండా యెన్నికయ్యారు.

జగ్గడిగుంటపాలెం

తేవాలి తాలూకా జగ్గడిగుంటపాలెం పంచాయతీకి ఈ దిగువ సభ్యులు ఎన్నికైనారు. శ్రీయుతులు కరెటి బాపయ్య, రెడ్డి రుశెయ్య, తాటి శివయ్య, దొట్టక పెద అప్పయ్య, రెడ్డి కోటయ్య, ముద్రిపోయిన చింపిరయ్య గారలు.

కంచర్లపాలెం

తెనాలి తాలూకా కంచర్లపాలెం గ్రామ పంచాయతీకి ఈ దిగువ సభ్యులు ఎన్నికైనారు. శ్రీయుతులు బుల్గా రాఘవులు, చుక్కపల్లి వరదయ్య, పోలి రంగయ్య, కలివరపు లూథర్, గాలి వెంకటేశ్వరరావు, రాళ్ళపల్లి కోటేశ్వరరావుగారలు.

తాడేపల్లిగూడెం తాలూకా

తాడేపల్లిగూడెం తాలూకా పెల మిల్లి గ్రామపంచాయతీకి ఈ దిగువ సభ్యులు ఎన్నికైనారు.

శ్రీయుతులు చెరుకూరి రామన్న కంబంపాటి కొండయ్య కలకొండ వీరభద్రరావు ఉసుమర్తి అర్జయ్య కిక్కిరెట్టి వెంకటరత్నం కొక్కిరపాటి ముసలయ్య కొక్కిరపాటిచిన్నయ్యగారలు.

ఉప్పాకపాడు

తాడేపల్లిగూడెం తాలూకా ఉప్పాకపాడుగ్రామ పంచాయితీకి ఈ దిగువ సభ్యులు యెన్నికైనారు: శ్రీయుతులు రాకుర్తి పోతురాజు, మంచాల గంగరాజు, మారిశెట్టి రంగారావు, గంట చిన అప్పన్న, మాకొసుబ్బయ్య. ముత్యాల సుబ్బారావు, దొడ్డిగర్ల ముత్యాలు గారలు.

వెలగపల్లి

తాడేపల్లిగూడెం తాలూకా వెలగపల్లి గ్రామ పంచాయితీకి ఈక్రింది సభ్యులు యెన్నికైనారు: శ్రీయుతులు జూపల్లి వెంకట్రామయ్య, జూపల్లి బుచ్చెయ్య, పేదవరపు భాస్కరరావు గంటా వెంకయ్య, దద్దనాల ముసేశ్వరరావు, యెర్రంశెట్టి అంజనేయులు గారలు.

పిప్పర

తాడేపల్లిగూడెం తాలూకా పిప్పర పంచాయితీకి ఈదిగువ సభ్యులు ఎన్నికైనారు: శ్రీయుతులు తుమ్మల పల్లి సత్యనారాయణమూర్తి, పమ్మి వెంకట నరసింహశాస్త్రి, కొలను వాడమారి రాజు, ఇందుకూరి సూర్యనారాయణరాజు, ఇపర్తిగమాయేలు, ఇందుకూరి నారాయణరాజు, అల్లూరి సత్యగోపాల కృష్ణంరాజు,అవసరిపల్లెయ్య గారలు.

మలయాళం భారత వైద్యులు

కోవాలాలంపూర్, జూన్ 6: మలయాళీ వైద్యులకొరత మరీ అధికంగా ఉన్నందువల్ల కొందరు అధికారులు స్వయంగా భారతదేశం వచ్చి త్వరలో 25 మంది వైద్యులను తీసుకు వెడలారు.

అప్పటికే మూడేళ్ల నియామకం పరతుపై 30 మంది వైద్యుల్ని నియమించారట. వీరు త్వరలోనే మలయాళం చేరుకుంటారు. మలయాళంలో దాదాపు 100 మంది వైద్యులు తిరోగం అవసరంట.

మలయాళ దేశస్థులైన వైద్యులు తూర్పు కోస్తా జిల్లా ప్రాంతాలకు పోవడంలేదట. పైగా కుప్పు, పిచ్చి ఆస్పత్రులలో పనిచెయ్యడానికి ఇష్టపడం లేదు.

"నిజంగా భారతదేశ వైద్యులకు మేము లక్షపోటీ పిలిచి చెయ్యగలమా తోచడంలేదు" అని మలయాళ ఆరోగ్య శాఖమంత్రి అన్నారు.

రాయలసీమ ఇంటర్ ఫలితాలు

వాల్తేరు, జూన్ 6: ఆంధ్ర విశ్వవిద్యాలయం తిరుపతి, మద్రాసు విశ్వవిద్యాలయం రాయలసీమ ప్రాంతపు ఇంటర్మీడియట్ విద్యార్థులకు, నార్మల్ ఎగ్జామినేషన్ పరీక్షలలో యీ దినమ 8వ పరీక్షలలో ఫలితాలు ప్రకటించారు. ఈ వివరాలు వారు.

ప్రథమ శ్రేణి: ఎవరూ ఉత్తీర్ణులు కాలేదు.

ద్వితీయ శ్రేణి: ఎవరూ ఉత్తీర్ణులు కాలేదు.

తృతీయ శ్రేణి: 276 మంది పాసు

పాసు I

1 5 8 10 11 14 16 18 20 22 28 30 31 32 34 37 39 40 41 42 183 86 90 92 93 200 04 07 08 13 11 20 21 22 23 27 33 40 41 44 47 48 53 56 57 63 74 81 91 401 03 06 07 10 11 20 21 24 27.

పాసు II

1 3 4 45 46 47 48 52 183 264 66 67 69 70 72 93 94

పాసు III

53 54 58 59 60 61 63 65 67 73 77 84 85 86 88 90 91 92 94 95 96 97 98 100 01 02 04 05 07 08 09 10 11* 12 13 14 16 19 21 22 24 27 29 31 32 33 36 40 41 48 49 56 57 63 65 67 68 71 77 79 81 85 90 93 208 13 14 16 18 20* 22 23 28 32 64 67 69 73 74 97 304 06 07 12 14 24 34 35 36 39 40 43 44 47 48 51 54 57 58 61 63 64 66 67 70 73 74 75 79 80 83 84 86 92 93 94 96 401 06 07 10 18 28 29

* ఈ నుదు రిపరు నెంబర్లు గల విద్యార్థులు సైనికశాస్త్రంలో ఉత్తీర్ణులు.

ఈ దిగువ నెంబర్లు గల విద్యార్థుల పరీక్షా ఫలితాలు ప్రకటన నిలిపివేయడమైనది : 144 341 342 405.

మార్కులు కావలసినవారు ఇదివరకే రు 2/- లుపంపియున్నట్లయితే వారికి 9 వ తేదీన మార్కులు పంపడమౌతుంది మార్కులు కావలసిన మిగతావారు కూడా వంటనే రు 2/- లు రుసుముతో పాటు దరఖాస్తులు వెంటనే పంపుకోవాలని రిజిస్ట్రార్ ఇన్‌ఛార్జి శ్రీ వి. సింహాద్రిరావుగారు తెలుపుతున్నారు.

వేదాంత వర్ధనీ సంస్కృత విద్యాలయం

హైదరాబాదు, జూన్ 6: హిమాయత్ నగర్‌లోని వేదాంతవర్ధనీ సంస్కృత మహావిద్యాలయం, యీ నెల 15 వ తేదీన బాలాజీ భవనంలో ప్రారంభిమవుతుంది. విద్యార్థుల భోజన వసతికూడా, బాలాజీ భవనంలోనే ఏర్పాటుచేశారు.

ప్రవేశ పరీక్షలో ఉత్తీర్ణులైనవారికి భోజన వసతి పదుపాయం ఉంటుంది. ఈ విద్యాలయమున చేరదలచు వారు జూన్ 20 లోపుగా దరఖాస్తులు పంపుకోవాలి. ఈ విద్యాలయంలో ఓరియంటల్ మెట్రిక్ కోర్సును గూడా ప్రారంభిస్తారు కనుక మెట్రిక్ కోర్సులో ఉత్తీర్ణులైన విద్యార్థులకు డి. పి. ఓ. ఎల్, బి. ఓ. ఎల్. పరీక్షలకు చదువుటకు, లేక బి ఎ. పరీక్షకు హాజరగుటకు అవకాశము ఉంటుంది. అని ప్రధానాచార్యులు కో. కం శేషగోప రామానుజాచార్యులు తెలియజేస్తున్నారు.

పాయకారావుపేటలో గ్రంథాలయం

పాయకారావుపేట, జూన్ 6: ఇక్కడి జ్యోత్స్న గ్రంథాలయమునకు, యీ నెల 9 వ తేదీ ఉదయం, సమాజసేవా కేంద్రం ఉద్యోగి శ్రీ జి. వీరబ్రహ్మచారి ప్రారంభోత్సవం చేశారు. ప్రారంభోత్సవ సభకు, శ్రీ రాజాసాగి సూర్యనారాయణ అధ్యక్షత వహించారు.

గ్రంథాలయ వ్యవస్థాపకసంఘ అధ్యక్షులు శ్రీఊట్ల శ్రీరామమూర్తి, గ్రంథాలయ స్థాపనకు జరిగిన కృషి వివరించారు. గ్రంథాలలో సంఘ సభ్యులు, పట్టుదలవదులక, గ్రంథాలయాన్ని బాగా అభివృద్ధిలోకి తేవలెనని, యీకృషిలో, పెద్దలందరూ పిన్నలకు తోడ్పడాలని, ప్రారంభోత్సవం చేస్తూ, శ్రీ వీరబ్రహ్మచారి సలహా యిచ్చారు.

జాతీయ విస్తరణ ప్రణాళిక క్రింద, యీ గ్రంథాలయమునకు, తగు ధనసహాయం లభించేట్లు చూస్తానని ఆయన హామీ యిచ్చారు.

అధ్యక్షులు శ్రీ రాజాసాగి సూర్యనారాయణరాజు రూ. 50 విరాళంగా యిచ్చారు.

శ్రీమతి అళ్ళి కిట్టాడమ్మ గ్రంథాలయానికి స్థలం వాగ్దానం చేశారు. శ్రీ ఊట్ల రామమూర్తి వందనాలతో సభ ముగిసింది.

ఆంధ్ర రైతుల ఉత్తరాదియాత్ర

అమృతసర్, జూన్ 6: ఉత్తర భారతదేశంలో పర్యటన చేస్తున్న 25 మంది ఆంధ్ర రైతులు నేడు ఇక్కడి బంగారు దేవాలయాన్ని, జలియన్ వాలాబాగ్‌ను సందర్శించారు. ఈ ప్రతినిధివర్గంలో కొంతమంది స్త్రీలు కూడా ఉన్నారు. వీరు కొన్ని ఒలీయా విక్రయ కేంద్ర ప్రాంతాలను సందర్శించారు. ఇప్పటికు వీరు బంగ్లిసర్, భిక్కో నంగల్ అనకట్టలను చూచి, ఇదివరలో వీరు పంజాబ్, కశ్మీర్, కొండ రాష్ట్రాలలో పర్యటించారు.

మూడవ తరగతి తపాలాశాఖ సిబ్బంది

కోర్కెలు ప్రకటిస్తూ పెర్కుచెట్ల సభలు

మదురాసు, జూన్ 6: తపాలా శాఖలో పనిచేస్తున్న సిబ్బంది మూడవ తరగతి సిబ్బంది, సిలోను,బెంగోలు, శాఖల ఎగ్జామినేషనులు జరిగాయి మూడవ కార్యవర్గాలు ఎన్నుకున్నారు సిబ్బంది తమ పార్కుల్లో పాటు ప్రజల పట్ల తమకు గల బాధ్యతలు కూడా గుర్తించ లని ప్రకటనలు ఉద్బోధించారు.

నూతన జీవీడు

స్థానిక శాఖ వార్షికోత్సవం యీ నెల 3 వ పుదుమందిరంలో జరిగింది శ్రీ ఎస్. కె. శెర్మ అధ్యక్షతన హనుంతరావు శీనోపల్లె వెంకటప్పయ్య పంతులు పతకం ఎందుకోశారు. వారు ప్రసంగిస్తూ అన్నిశాఖల సిబ్బందికి కోరికలంటూ ఉంటాయనీ, వాటికి ఒక పరిమితి ఉండాలనీ చెప్పారు. సమ్మెలు, అలగలమూలంగా యిబ్బంది పడేది ముఖ్యంగా ప్రజలు గనుక వారికి పనివారలపట్ల సానుభూతి ఎంతమాత్రం కలుగదని హెచ్చరించారు. శాంతి యుతి ఆందోళన ద్వారా కోర్కెలు సాధించాలన్నారు.

అధ్యక్షులు మాటాడుతూ పనివారలు ప్రభుత్వ స్తోమతు మరుగుపరించాలని శాంతి సహనం అవసరమనీ అన్నారు. శ్రీ కె. రామేశ్వరరావు ప్రసంగిస్తూ బ్రాంచి పోస్టుమాస్టర్ జీతాలు పెంచాలనీ, ఇండ్లఅద్దె అలవెన్సు ఇవ్వాలనీ అన్నారు. శ్రీ కె. భోజరాజు వందన మర్పించారు.

శ్రీనివాసశేషుబృందం వినోద ప్రదర్శనలిచ్చారు.

నూతన కార్యవర్గ అధ్యక్షు కార్యదర్శులు గా శ్రీ ఏ. ఆర్. కె. శెర్మ, శ్రీ పి యస్. మూర్తి లను ఎన్నుకున్నారు. ఉపాధ్యక్షులు-శ్రీ బి. విజలపతిరావు, శ్రీ వై. నాగేశ్వరరావు, జనాబ్ మహమ్మద్ మస్తాన్, కోశాధికారి: శ్రీ కె. యస్. చలపతిరావు. ఆడిటరు-శ్రీ కె. భోజరాజు, రాష్ట్రశాఖ సభ్యుడు-శ్రీ కె. రామేశ్వరరావు,(ప్రచారక కార్యదర్శి శ్రీ యస్ వి. సుబ్బారావు, సభ్యుడు-శ్రీ ఎ. వెంకటేశ్వరరావు.

చిత్తూరు

శ్రీ సి. డి. నాయుడు అధ్యక్షతన స్థానికశాఖ ద్వితీయ వార్షిక సమావేశం జరిగింది. శ్రీ కె. రామాచారి ప్రారంభిస్తూ సిబ్బంది తమ బాధ్యతలు గుర్తించాలని కోరారు. శ్రీ పి. టి లక్ష్మీనారాయణ కార్మిక సంఘాల లక్ష్యం, పరిగా అర్థం చేసుకోవాలన్నారు. సిబ్బంది సమస్యలు పార్లమెంటు ప్రభుత్వం వాటిని తీర్చగలదని ఆశించారు. శ్రీ యస్. జగన్నాథరావు, శ్రీ కె నరసింహాచారి మాట్లాడుతూ ద్వితీయ ప్రణాళికను జయప్రదం చేయడానికి పనివారల సహకారం వుండాగలదన్నారు. కార్మిక సంఘంలో ఐక్యత అవసరమని శ్రీ సి. డి. నాయుడు చెప్పారు. శ్రీ యం. వి. యం. రెడ్డి వందనమర్పించారు.

అదనపు పనివారలను నియమించాలని, చిత్తూరు, కడప, ప్రధాన కార్యాలయాలకు టై

నూతన మధ్య ప్రదేశ్ సమస్యలు

ముఖ్య మంత్రుల సమావేశం

బొంబాయి, జూన్ 6. నూతన మధ్య ప్రదేశ్ నిర్మాణంలో ఎదురయ్యే వివిధ విషయాలను పరిష్కరించడానికి మధ్య ప్రదేశ్, మధ్యభారత్, వింధ్యప్రదేశ్, భోపాల్ రాష్ట్రాల ముఖ్యమంత్రులు ఈ నెలలో పాలిమారిలో సమావేశం కావలసిన తెలుస్తున్నది. మధ్యప్రదేశ్ ముఖ్యమంత్రి శ్రీ రవిశంకర్ శుక్లా సమావేశపు నేడిని నిర్వహించారు. సమావేశంలో మహాకోశల, మధ్యభారత్, వింధ్యప్రదేశ్ కాంగ్రెసు అధ్యక్షులు, పై నాలుగు రాష్ట్రాల పార్లమెంటు సభ్యులుకూడా పాల్గొంటారు.

ప్రభుత్వ కార్యాలయాల ఏర్పాటు, ఉద్యోగస్థుల పంపిణీలనుగురించి వీరు ముఖ్యంగా చర్చిస్తారు. ప్రభుత్వ కార్యాలయాల ఏర్పాటు విషయంపై ఈ మధ్య జరిగిన రాష్ట్ర ముఖ్యమంత్రుల సమావేశంలో అంగీకారం కుదరలేదు. ఇందువల్ల తిరిగి ఈ విషయాన్ని పరిశీలిస్తారు. పరిపాలనతోపాటు ప్రజలకుకూడా సౌలభ్యంగా ఉండేటట్లు అభివృద్ధికార్యాలు మొదలైన ముఖ్యమైన కార్యాలయాలు అన్నీ రాష్ట్ర రాజధానీనగరంలోనే ఉండాలని కొంతమంది అభిప్రాయపడారు. కాని కార్యాలయాలను పార్శ్వమైనంతవరకు వికేంద్రీకరణ చేయాలని మరికొంతమంది వ్యక్తంచేశారు. ఈ విషయంలో ముఖ్యమంత్రులు రేపటి సమావేశంలో ఒక నిర్ణయానికి వస్తారు.

ఉద్యోగాల పంపిణీ చాలా చిక్కుతో కూడిన విషయమనీ, దీనిని ప్రభుత్వ కార్యదర్శులు పరిశీలించాలనీ భావిస్తున్నారు. కాని, ఈ పంపిణీకి కొన్ని ప్రాతిపదిక సూత్రాలను ముఖ్యమంత్రులు నిర్ణయిస్తారు. ఈ సమస్యను పరిశీలించేందుకు ఒక ప్రత్యేక సంఘాన్ని నియమించవచ్చు. ఈ క్రిందటి సంవత్సరం భోపాల్‌లో సమావేశమైన ఈ రాష్ట్రాల ప్రధాన కార్యదర్శులు ఉద్యోగాల పంపిణీనుగురించి ఒక నివేదికను ముఖ్యమంత్రులకు సమర్పించారు.

ఈ పంపిణీలో జరిగే ఆలస్యంవల్ల ఈ నాలుగు రాష్ట్రాలలో ని ఉద్యోగస్థులు తమ ఉద్యోగాల భవిష్యత్తును గురించి ఆందోళన చెందుతున్నారని ఉన్నత ప్రభుత్వోద్యోగి ఒకరు తెలిపారు. ఇది ఎంత త్వరలో ముగిస్తే అంత మంచిదని ఆయన అన్నారు.

ఈలోగా, నూతన రాజధానీనగరం కాబోయే భోపాల్‌లో పనులన్నీ అతి త్వరగా ముగుస్తున్నాయి. నూతన రాష్ట్రం అవతరించగానే అక్కడకు తరలివోవలసిన ఉద్యోగస్థులకు, మంత్రివర్గ సభ్యులకు వసతులు ఏర్పాటు చేస్తున్నారు. ఈ నగరంలో కొలనులు మున్నగు భవనాలు అధికంగా ఉండడమే కాకుండా, అభివృద్ధికితగిన అవకాశాలు కూడా ఉన్నాయని రాష్ట్రోద్యోగి ఒకరు అన్నారు.

ప్రధాన కార్యదర్శుల సమావేశం

మధ్యప్రదేశ్, మధ్యభారత్, వింధ్యప్రదేశ్, భోపాల్, రాజస్థాన్, అజ్మీర్, పంజాబ్, పెప్సు రాష్ట్రాల ప్రధాన కార్యదర్శులు ఈ నెల 14 వ తేదీన ఢిల్లీలో సమావేశమై, రాష్ట్ర పునర్నిర్మాణంవల్ల ఉత్పన్నమయ్యే వివిధ విషయాలను చర్చిస్తారని తెలుస్తోంది. ఉద్యోగాల పంపిణీ, రాజధానులలో వసతులు మొదలైన విషయాలను వీరు పరిశీలిస్తారు.

ఆంధ్రరాష్ట్ర మునిసిపల్ శానిటరీ కార్మికుల సంఘ కార్యవర్గ సమావేశం ఈ నెల 10 వ తేదీన, ఏలూరు పవరుపేటలో, శ్రీ కృష్ణా లంచ్‌హోం వేదికమీద జరుగనుంది.

అమెరికా సాంకేతిక సంస్థద్వారా ఖర్గపూర్ ఖాండ్రీ కళాశాల కేంద్రాభివృద్ధికోసం 145 వేల డాలర్లు పుచ్చుకొనడానికి భారతప్రభుత్వం జూన్ 5 న ఒప్పందం చేసుకున్నది. దానిపైన ఆర్థిక శాఖ సంయుక్త కార్యదర్శి శ్రీ ఎ. కె. నెహ్రూ, అమెరికా సాంకేతిక సహకారసంస్థ డైరెక్టరు శ్రీ స్టీఫర్ విల్లర్ సంతకాలు పెట్టారు.

హైదరాబాద్ ప్రదేశ్ కాంగ్రెసు వ్యవహారాలు

అనధికార సమావేశంలో చర్చకు కార్యవర్గం కినుక?

హైదరాబాదు, జూన్ 4: అనధికారికంగా కాంగ్రెసు వారిలో కొంతమందిని సమావేశపరిచి మురా తత్వాన్ని ప్రోత్సహించి, క్రమశిక్షణకు చెరుపు తెస్తున్న నేరానికి చర్య ఎందుకు తీసుకోరాదో సంజాయిషీ చెప్పమని శ్రీ కొత్తూరు సీతయ్య గుప్తకు ప్రదేశ్ కాంగ్రెసు కార్యదర్శి తాఖీదు జారీ చేసినట్టు తెలుస్తున్నది.

శ్రీ సీతయ్య గుప్త ఆహ్వానంపై కొంతమంది కాంగ్రెసు వారు గతి వారం పిర్జాలో సమావేశమై సంస్థకు సంబంధించిన వ్యవహారాలను చర్చించారు. ప్రదేశ్ కాంగ్రెసు అనుసరిస్తున్న వైఖరివల్ల ఏర్పడుతున్న సమస్యల పరిశీలనకు ఈ సమావేశాన్ని ఏర్పాటు చేశారట. శ్రీయుతులు వల్లూరు బసవరాజు, కొండాలక్ష్మణ్, ఎస్. ఆర్. శంకరేశం, టి హయగ్రీవాచారి, భంగారు చంద్రమౌళీశ్వరరావు, పాగా పుల్లారెడ్డి, పి. వి. రాజేశ్వరరావు మొదలైనవారు సమావేశంలో పాల్గొన్నారు. ఆహ్వానం అందనందున మొదటిరోజు సమావేశంలో కార్మిక శాఖ ఉపమంత్రి శ్రీ ఎమ్. ఎస్. రాజలింగం పాల్గొనలేదు.

ఆహ్వానాలు పంపించడంలో జరిగిన అవకతవకలను శ్రీయుతులు హయగ్రీవాచారి, పుల్లారెడ్డిగారలు నిశితంగా విమర్శించారు.

సంస్థను పటిష్ఠంచేయటానికిపిలుగా ప్రస్తుతి ప్రదేశ్‌కాంగ్రెసు కార్యవర్గానికి బదులు అన్నివర్గాలకు అభిమానపాత్రమైన కార్యవర్గాన్ని ఏర్పాటు చేయడం అవసరమని కాంగ్రెసు అధ్యక్షులవారికి విన్నవించాలని శ్రీ వల్లూరి బసవరాజు సమావేశంలో సూచించారట.

ఈ సూచనపై చాలా వాదోపవాదాలు జరిగినవట.

ప్రస్తుతం జరుగుతున్న అవకతవకలను సరిచేయ్యాలంటే దేశాభిమానం కల కాంగ్రెసు కార్యకర్తలు పదవులను ఆశించకుండా సేవచెయ్యడమే కర్తవ్యమని శ్రీ రాజలింగం విజ్ఞప్తి చేశారు. ఇంకా ఇట్లా అన్నారట: "అధికారములో ఉంటూ స్వీయ ప్రయోజనాల కోసం పనిచేస్తున్నవారి చర్యలను అరికట్టడానికి వారిపలే మురా వ్యవహరించడం పద్ధతి కాదే కాదు. న్యాయవిరుద్ధమైన చర్యలను ఎప్పటికప్పుడు ప్రజలస్పృహకి తీసుకురావడం అవసరం. కాంగ్రెస్‌క్రమంలో పదవులను కోల్పోవలసివచ్చినా భయపడరాదు. ఈ విధంగా కృతనిశ్చయులం కానంతవరకూ ప్రజాస్వామిక వ్యతిరేక శక్తులనుంచి కాంగ్రెసుసంస్థను సమర్థించలేము."

"చీలికలవల్ల ఖరితో వ్యవహరిస్తున్నందున ప్రజాహిత సంస్థలు దెబ్బతింటున్నవి. ఈ పరిస్థితిని పరిచెయ్యడానికి కార్యకర్తలు రాష్ట్రవ్యాప్తంగా ఉద్యమం సాగిస్తేనే కాంగ్రెసు ప్రజలకు సన్నిహితం కాగలదు" నిర్ణయాలేమీ జరగకుండానే సమావేశం ముగిసింది.

ద్వితీయ చిత్రకళా ప్రదర్శనం

విశాఖపట్నం, జూన్ 4: గుంటూరులో జులై 14 నుంచి 22 వరకు జరిగే ద్వితీయ ఆంధ్ర చిత్రకళా ప్రదర్శన వివరాలను చిత్రకళా పరిషత్తు కార్యదర్శి శ్రీ పి. కృష్ణమూర్తి యిలా తెలియజేస్తున్నారు.

"ఉత్తమ చిత్రానికి గవర్నరు శ్రీ త్రివేది బహుమతి రు. 200, ఉత్తమ శిల్పానికి హైకోర్టు ప్రధాన న్యాయమూర్తి శ్రీ కోకా సుబ్బారావు బహుమతి రు. 100, ఉత్తమ ప్రకృతి చిత్రానికి మద్రాసు హైకోర్టు ప్రధాన న్యాయమూర్తి శ్రీ రాజమన్నారు బహుమతి లభిస్తాయి.

16 ఏండ్ల లోపు బాలబాలికలు పంపేవాటిలో ఉత్తమ చిత్రానికి శ్రీ సర్వేపల్లి రాధాకృష్ణన్ బహుమతి రు. 100, యివిగాక యింకా ఉత్తమ తైలవర్ణ చిత్రానికి ఉత్తమ చిత్రాలు పంపిన చిత్రకళాశాలకు ప్రత్యేక బహుమతులు వుంటాయి."

"చిత్రకారుల సమావేశం జరుగుతుంది. చిత్రకారులు, శిల్పులు, ప్రతినిధి రూపం ఒకరూపాయి పంపితే భోజన సదుపాయాలు కలిగిస్తాం. ప్రముఖుల వ్యాసాలతో, చిత్రాలతో ఒక సంచిక వెలువడుతుంది. ప్రదర్శన సంబంధవివరాలకై, కార్యదర్శి చిత్రకళా పరిషత్, గుంటూరుకు వ్రాయగలరు."

పెదకళ్లేపల్లిలో ప్రాచ్యవిద్యాలయం

కర్నూలు, జూన్ 7: పెదకళ్లేపల్లిలో (కృష్ణాజిల్లా) ఒక ప్రాచ్య విద్యా పాఠశాలను త్వరలో పాపిస్తారు.

పాఠశాలను నెలకొల్పేందుకు శ్రీ యార్లగడ్డ శివరామప్రసాద్ ప్రభుత్వాన్ని అనుమతి కోరారు. ముఖ్యమంత్రి శ్రీ గోపాలరెడ్డి పత్రికా విలేఖరులతో మాటలాడుతూ ప్రభుత్వం అనుమతిస్తుందని చెప్పారు. స్వ. వి.

ఆంధ్ర విశ్వవిద్యాలయ చట్టసవరణ

కర్నూలు, జూన్ 7: ఆంధ్ర విశ్వవిద్యాలయ చట్టాన్ని సవరించేందుకు రాష్ట్ర ప్రభుత్వం కొన్ని సూచనలు చేసింది. వీటివల్ల సెనెట్, సిండికేట్, ఎకడమిక్ కౌన్సిళ్ల నియామకంలో మార్పు వస్తుంది. సిండికేటు సభ్యులు ఎకడమిక్ కౌన్సిల్ సభ్యులుగాకూడా వ్యవహరిస్తారు. వీరే కాక మరికొందరు ఉద్యోగులుకూడా ఇటువంటి సభ్యత్వాలను పొందగలుగుతారు.

రాజమండ్రి విశిష్టాద్వైత ప్రచార సంఘం

రాజమండ్రి, జూన్ 8: మానవుల సర్వతోముఖాభివృద్ధికి కృషిచేయడమే వివిధ మతాల కర్తవ్యమని ఒకరికొకరు దూషించడం పనికిరాదనీ ఈ నెల మొదటి తేదీన విశిష్టాద్వైత కార్యాలయంలో శ్రీ పరాశరి సుదర్శన భట్టర్ అయ్యవార్లంగారి చిత్రపటాన్ని ఆవిష్కరిస్తూ స్థానిక పరిపాలనాశాఖ మంత్రి డాక్టరు ఎ. బి. కాశేశ్వరరావు అన్నారు.

విశిష్టాద్వైత ప్రచారసంఘం యాజమాన్యాన వేదాంత సభలకు కిందటి నెల 22 వ తేదీన దేవాదాయ ధర్మాదాయాల శాఖ మంత్రి శ్రీ కల్లూరి చంద్రమౌళి ప్రారంభోత్సవం చేశారు.

పలువురు పండితులు సభలలో పాల్గొన్నారు. ఈ నెల మొదటి తేదీ సభలో శ్రీ కో. కం. రం గయ్యలు ప్రసంగించారు. సంఘ కార్యదర్శి డాక్టరు సి కృష్ణమాచార్యులు వందన సమర్పణ చేశారు. సభకు లేళ్లకు శ్రీ శ్రీనివాసాచారి అధ్యక్షతన 2 వ తేదీ విద్వద్గోష్ఠి జరిగింది. ఈ నెల 4 వ తేదీ నుంచి 21 వ తేదీ వరకు ఈ సంఘం యాదమాన్యాన 21 వ తేదీ వరకూ గీతా ప్రచారం కార్యక్రమం జరుగుతున్నది.

మొదటి తేదీ సభలో సాంఘిక పరిపాలనాశాఖమంత్రికి విశిష్టాద్వైత ప్రచార సంఘం తరఫున సన్మానపత్రం సమర్పించారు.

ద్వారపూడి పంచాయతీకి మహిళా ఎన్నిక

ద్వారపూడి, జూన్ 4: తూర్పు గోదావరిజిల్లా ద్వారపూడి గ్రామ పంచాయతీకి మహిళా సభ్యురాలుగా నేదునూరి మరియమ్మ ఎన్నికైనారు. అధ్యక్షురాలి ఎన్నిక ఈ నెల 11 వ తేదీ జరుగుతుంది.

సుప్రసిద్ధ నాటకాలు

పిర్కా సంఘాలు ఏర్పరచాలని సూచన

పలమనేరు, జూన్ 1: ప్రకాశంజిల్లా మధ్యనిషేధ ప్రచారక సంఘం కార్యదర్శి శ్రీ జి. శేషం శ్రీయుతులు రామలింగ అయ్యగారితో గత శనివారం 30 వ తారీఖున జరిగింది.

10 వేల జనాభా కు తక్కువగా కుండా, 15 వేల జనాభాకు మించకుండా ఫంజే ప్రాంతాన్ని మధ్యనిషేధ పిర్కాగా పరిగణించాలని, ప్రతి వెయిముందికి ఒక సభ్యుని చొప్పున ప్రచారక సంఘం ఏర్పరచాలనీ, ప్రచారోద్యోగికి నెల 1 కి రు 100 గౌరవ వేతనం యివ్వాలనీ కోరుతూ తీర్మానించారు. తాలూకా మద్యనిషేధ ప్రచార సంఘంలో పిర్కాకొకరు చొప్పున సభ్యునిగా తీసుకోవాలని, తాలూకా మద్యనిషేధ ప్రచారోద్యోగికి నెల 1 కి రు 200 వేతనం మంజూరు చేయాలని సూచించారు. పిర్కా అధికారుల కార్యకలాపాలను అజమాయిషీ చేయటానికి తాలూకా అధికారులకు అధికారం వుండాలని అభ్యర్థించారు. జిల్లా సంఘంలో శాసన సభ్యులు, పార్లమెంటు సభ్యులు తాలూకా సంఘాలనుండి యిద్దరినీ సభ్యులు వుండాలని సూచించారు. ప్రతి నెల 24 వ తేదీని మద్యనిషేధ దినంగా ప్రకటించాలని కోరారు. ప్రచారశాఖ సిబ్బంది, అధికారులు, పాంఘిక సంక్షేమశాఖ అధ్యక్షుల పని చేయాలని కోరారు. పశుగ్రాసం పేరిట దిగుమతిఅయ్యే "యిప్పపువ్వు"పై ప్రభుత్వం అదుపు వుంచాలని సూచించారు. లేకపోతే దీనివలన సారాతయారీ ఎక్కువ కాగలదని హెచ్చరించారు. పిర్కా సంఘాల ఏర్పాటుకు కొందరికి అధికారమిస్తూ తీర్మానించారు. బేగమ్ సాగరా భానమ్ గారిని జిల్లాసంఘ కార్యవర్గసభ్యురాలుగా చేర్చుకున్నారు.

హిందీ బోధన ప్రభుత్వాలోచన

కర్నూలు, జూన్ 7: ఏతరగతినుంచి హిందీని ప్రారంభించాలి, ఎన్నేళ్ల వరకు బోధించాలి అన్న విషయమై ప్రభుత్వం ఆలోచిస్తోంది. ఒకటవ ఫారంలో ప్రసుతం వారానికి రెండు పీరియడ్లు మాత్రమే కేటాయించి వున్నారు.

మూడవఫారం నుంచి హిందీని ప్రారంభించాలని, వారానికి 4 పీరియడ్లు ప్రత్యేకించాలని హిందీ ప్రచార సభ సూచించినట్లు ముఖ్యమంత్రి నేడు తెలిపారు.

నిలిపిఉంచిన ఇంటర్ ఫలితాలు

తిరుపతి, జూన్ 6: ఇంటర్ ఫలితాలు ప్రకటించి 15 రోజులు కావస్తున్నా, నిలిపివుంచిన 15 మంది విద్యార్థుల ఫలితాలు ఇంకా ప్రకటించనేలేదు. అభ్యర్థులకు విడిగా సూచనలేదు. కళాశాలల్లో చేరడానికి వ్యవధి చాలా స్వల్పమే అయినందున ఆంధ్ర విశ్వవిద్యాలయాధికారులు త్వరలో ప్రకటించగలరని విద్యార్థుల ఆశిస్తున్నారు.

సాలూరులో పోటీ లేకుండా 7 గురి ఎన్నిక

సాలూరు, జూన్ 5: స్థానిక పురపాలకసంఘ ఎన్నికలలో ఏడు గురు సభ్యులు పోటీలేకుండా ఎన్నికయ్యారు. వీరిలో ఇద్దరు స్త్రీలు. వీరు: శ్రీ జలుమూరు ఉమామహేశ్వర సింగరాజు, శ్రీ మాదెటి రామాశీరావు, శ్రీమతి పట్టా సుందరమ్మ, శ్రీమతి పసుపులేటి మేరమ్మ, శ్రీ కోటిరెడ్డి సన్యాసినాయుడు, శ్రీ గొర్లె పరదేశినాయుడు, శ్రీ గొర్లె అప్పలస్వామి.

మొత్తం అభ్యర్థి పత్రాలసంఖ్య 60. పరిశీలన అనంతరం ఒకదాన్ని త్రోసివేశారు. మిగిలినవారిలో 28 గురు ఉపసంహరించుకున్నారు.

పట్టణంలో ఉన్న 16 వార్డుకి ఐదింటిలో పోటీ జరగలేదు. మిగతా పదకొండులో 29 మంది పోటీ చేస్తున్నారు.

నాగపతరగతి తపాలా సిబ్బంది

తెనాలి సభ విజ్ఞప్తి

తెనాలి, జూన్ 6: నాగపతరగతి తపాలాసిబ్బంది మన్న శ్రీ టి. ఆదిశేషయ్య అధ్యక్షతన సమావేశమయ్యారు.

యినుసవారంరుస్తులు, కొడుగులు, ప్రధాన కార్యాలయంలో రెండవ బల్వాడాపు నలుగురిని అదనంగా నియమించాలనీ కోరుతూ తీర్మానించారు. వార్తాహరులకు పెన్షన్లు మంజూరు చేయాలని కోరారు. నూతన కార్యవర్గం ఏర్పాటు చేసుకున్నారు.

అధ్యక్షులు-శ్రీ బోడిపాటి సుబ్బారావు, ఉపాధ్యక్షులు - శ్రీ టి. ఆదిశేషయ్య శ్రీ జి. వి. సుబ్బాయుడు, కార్యదర్శి శ్రీ ఎ. సత్తెరభాస్, సహాయ కార్యదర్శి-శ్రీ మాధవరావు, కోశాధికారి-శ్రీ ఆర్. వెంకయ్య, సహాయ కోశాధికారి-శ్రీ యస్. నాగభూషణం, ప్రచారక కార్యదర్శి-శ్రీ వెంకటేశ్వర్లు, సభ్యులు-డి. వెంకయ్య, సయ్యద్ అబ్బాస్, చల్లా వెంకటేశ్వర్లు, చల్లా సాంబశివరావు, జి. కోటీశ్వరరావు, క. బ్రహ్మారావు గారలు.

ఏలూరులో అగ్నిప్రమాదం

బెస్తపేటలో 50 కుటుంబాలకు నిరాశ్రయం

ఏలూరు, జూన్ 6: నిన్న మధ్యాహ్నం గజవల్లివారి కోనేటి ప్రదేశంలోని బెస్తపేటలో 19 యిండ్లు తగులబడి పోయినవి. సుమారు 50 కుటుంబాలకు చెందిన 250 మంది నిరాశ్రయులైనారు. ఈ ప్రమాదంవల్ల నష్టపడిన వారికి పట్టణకాంగ్రెసు ప్రముఖులు శ్రీ శీర్ల బ్రహ్మయ్య, వీరమాచనేని వెంకట నారాయణ, మూలే వెంకట నారాయణ, పామంతుల వెంకటేశ్వరరావు, ఎం. హెచ్. జయా, నరహరి సెట్టి సూర్యనారాయణ, పేటూరి కాళిదాసు, మొదలైనవారు సహాయం చేశారు. శ్రీ జయకాళికా బియ్యంమిల్లువారు బాధితులకు గతరాత్రి ఈ మధ్యాహ్నం భోజనపు ఏర్పాటుచేశారు.

కొవ్వూరు రైల్వే స్టేషన్ అభివృద్ధి

కొవ్వూరు, జూన్ 6: రైల్వేస్టేషన్ అభివృద్ధి చేయాలనీ, ఓవర్ బ్రిడ్జి నిర్మించాలనీ, మంచినీటి కుళాయిలు ఏర్పరచాలనీ కోరుతూ నేడు జైహింద్ ఆర్ట్స్ క్లబ్ కార్యవర్గం తీర్మానించింది. శ్రీ ముక్కు వెంకటరమణ అధ్యక్షత వహించారు.

బాలభటులు, పోలీసు సిబ్బంది, ఆరోగ్య, వైద్య, విద్యుచ్ఛక్తి శాఖలు పుష్కరాలలో చేసిన సేవను ప్రశంసించారు. ఇళ్ళకుకూడా విద్యుచ్ఛక్తి సరఫరా చేయాలనీ, పాతిన స్తంభాలు సిమెంటు స్తంభాలుగా మార్చాలనీ నూరిజవాడ నుంచి గోదావరి వంతెన వరకు విద్యుద్దీపాలు ఏర్పాటు చేయాలనీ అభ్యర్థించారు.

సుమారు 2½ లక్షల మంది గోష్పదీ క్షేత్రంలో స్నానంచేశారు.

అరవైలు పొడవు రోడ్డు నిర్మాణం

కర్నపాలెం, జూన్ 4: కొండిబోల్లపాలెం గ్రామంలో గత నెలలో శ్రమదానోద్యమానికి ప్రజలు ఉత్సాహంగా సహకరించి నందిరాజు తోటకు అరమైలు దూరం రోడ్డును నిర్మించారు జాతీయ వికాస విస్తరణ బ్లాక్ యీ ఉద్యమం ప్రారంభించారు.

భారతి

జూన్ నెల సంచిక

ప్రత్యేకాకర్షణలు

కవితలు:

నేను —శ్రీ గొట్టిముక్కల కృష్ణమూర్తి
శ్వేతాహల్య —శ్రీ శిష్ట్లా సత్యనారాయణరాజశేఖరం

కథలు:

నేను, మాజాగతి: శ్రీ వేదుల లక్ష్మణమూర్తి
కుంపటిలోకుసుమం: శ్రీ మధురాంతకం రాజారాం

నాటిక:

వీలునామా —శ్రీ నాగభూషణ్

వ్యాసములు:

త్రిలోచన పల్లవుడు: శ్రీ మల్లంపల్లి సోమశేఖరశర్మ
ఏకవీర (విమర్శ) —శ్రీమతి పి. శ్రీదేవి
సాహిత్యవాహిని—శ్రీ పడ్డర్శనం సోమసుందరశర్మ
సోషల్ కాంట్రాక్టు సిద్ధాంతము —శ్రీ చిత్తజల్లు వరహాలరావు
పరిచయం: (బాలగంగాధరతిలక్) —శ్యామ కృష్ణ

ఇంకా విమర్శలు, వ్యాఖ్యలు, చిత్రములు అనేకం.

వెల రు. 1-0-0

మానేజర్, భారతి, 7 తంబుచెట్టివీధి, మద్రాసు-1.

జై సబ్బును దాని మోహపు సువాసనకు మీరు యిష్టపడతారు

వెల్వెట్‌వలె మృదుత్వానికి, ఆనందము నిచ్చు సువాసనకు తాతావారి జై సబ్బును వాడండి. ఈ సబ్బుయొక్క నమ్మదగిన శుభ్రపరచే సుగుణ దానిని వరవడిగల ధరలో దొరకే ఒక రత్నా అయిన సబ్బుగా చేస్తున్నది. దానిని వాడి ఆనందించండి!

TATA PRODUCT

జై టాయిలెట్ సబ్బు

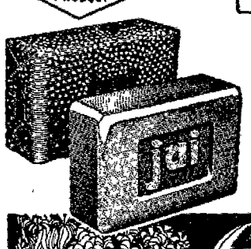

తాతా తయారు

భారతదేశపు పెట్టుబడితో, భారత నిర్వహణ క్రింద, భారతదేశములో తయారవుతున్నది.

తాతా ఆయిల్ మిల్స్ కంపెనీ లిమిటెడ్

ఇప్పుడు ఇ... కోలభ్యమౌతున్నది

పామాలీవ్ టాల్కమ్ డీలక్స్

మీరు ఎదురుచూస్తున్న టాల్కం పౌడర్! మేలైన టాల్క్‌లోని అన్ని గుణాలతో కొత్త పరిమళం. ఉత్తమమైన 17 సెంట్స్ నుంచి నైపుణ్యంతో తయారు చేయబడినందున పామాలీవ్ టాల్కం డీలక్స్ విరజిమ్మే సువాసన మిమ్ము ఆనందపరుస్తుంది ... గంటల తరబడి ఫల్లగా, హాయిగా వుంటుంది!

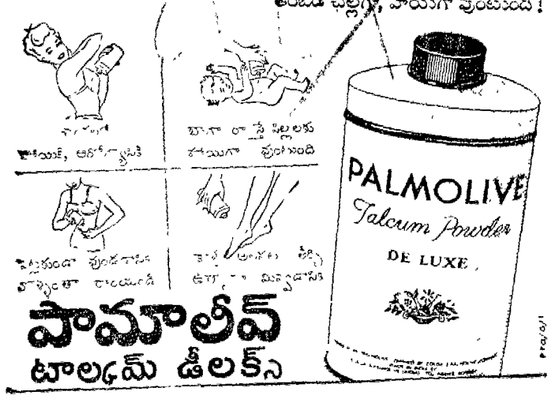

పామాలీవ్ టాల్కమ్ డీలక్స్

వాల్తేరులో మే 27 నుంచి 29 వరకూ జరిపిన ఫలప్రదర్శనలో, మేలిరకం ఫలాలను ప్రదర్శించగలిగినవారికి మంత్రి శ్రీ పీలులరెడ్డి పతకాలు బహూకరించారు.

'అనాసిన్'

నాలుగు మందులను కలిగియున్నది.

'అనాసిన్' నాలుగు మందులయొక్క వైజ్ఞానిక మిశ్రమము ఇది నిండుమాల ముఖ్య స్థానములందు తీవ్రమైన మిశ్రమచర్యను జరిపి, నొప్పి, తలనొప్పి, జలుబులు, జ్వరం, పన్నునొప్పి మరియు కండరాల నొప్పులనుండి శీఘ్రవిముక్తిని కలిగించును

1. స్పిరైన్ అధిక శక్తి నిచ్చు మరియు జ్వరనివారణ మొనర్చు గుణాలకు ప్రఖ్యాతి గాంచినది, జ్వరాన్ని తగ్గించడంలో మిక్కిలి శక్తిగలది
2. కఫీన్, బలహీనానికి మరియు చిక్కదాయనందులకు తగిన ఔషధమని విరివిగా వాడబడుచున్నది.
3. ఏనాసిటిన్, తీవ్రమైన బాధా నివారణి జ్వర నివారణియని ఖ్యాతిచెందినది
4. ఆసిటైల్ సాలిసిలిక్ ఆసిడ్, తలనొప్పి మరియు అలాటి బాధలను పోగొట్టుటకు మిగుల ఉపయుక్తమైనది.

ఈ నాలుగు మందులు సరిగ్గా వైద్యునియొక్క ఔషధయోగము వలె పనిచేయును 'అనాసిన్' గుండెకు హాని కలిగించదు, లేక కడుపును అవకతవక చేయదు. నొప్పి, తలనొప్పి జలుబులు, పన్నునొప్పి మరియు కండరాల నొప్పులనుండి శీఘ్రంగా మరదితమైన మరియు రూఢియైన విముక్తికొరకు ఎల్లప్పుడూ 'అనాసిన్'నే వాడండి.

WILL NOT UPSET THE STOMACH — DOES NOT HARM THE HEART
ANACIN TABLETS
GEOFFREY MANNERS & COMPANY PRIVATE LIMITED
WHITEHALL PHARMACAL COMPANY, NEW YORK

లక్షలాది మందికి బాధావిముక్తిని కలిగించును.

గంటల పంచాంగం

శ్రీ దుర్ముఖి సం॥ వైశాఖ బ॥ చతుర్దశి

1956 - సం॥ జూన్ 8 శుక్రవారం

ము॥ చతుర్దశి 6-11 అహ॥ రా 2-59 తో మీ॥ రా 24-37 వర్జ్యం 17-24 ల 18-51 కు.

జ్యేష్ఠ మాసము

ము॥ ప్రథమ జూన్ 9 శనివారం

శు॥ ప్రథమ 23-33 మృగ 22-1 వర్జ్యం 5-37 ల 7-8 కు దుర్యం రా 5-29 ల.

ఆంధ్రపత్రిక

ఒక రేయిని యొనరించిని
కరవర మప్రియము తన మనంబున కగు దా
నొకులకు నవి సేయనునికి
నరాయఅమం వరమదర్శవతముంకెల్ద
(మహాభారతము

శ్రీ దుర్ముఖి సం॥ వైశాఖ బ॥ చతుర్దశి

శుక్రవారం

సింగపూర్ సమస్య

"స్వతంత్ర దేశాల సంరక్షణ పేరిట బ్రిటిష్ ప్రభుత్వం సింగపూర్‌ను అస్వతంత్ర దేశంగా వుంచడానికి నిర్ణయించుకున్నది." సింగపూరు ప్రధానమంత్రి శ్రీ డేవిడ్ మార్షల్ బ్రిటిష్ ప్రభుత్వంపై చేసిన ఈ అభియోగం నిష్ప్రయోజకమైనది కాదు. సైప్రస్, ఏడెన్, సింగపూర్ లనుంచి బ్రిటన్ వైదొలగరాదని బ్రిటిష్ పత్రికలు గతవారం చేసిన హెచ్చరికలు శ్రీ మార్షల్ ఆరోపణలు సహేతుకమైనవేనని ఋజువు చేస్తున్నవి. పోయిన స్థావరాలు పోగా మిగిలి వున్న కొద్ది స్థావరాలనైనా నిలుపుకోవాలని మాంచెస్టర్ గార్డియన్ లాంటి పత్రికలు కూడా బ్రిటిష్ ప్రభుత్వానికి విజ్ఞప్తి చేయడం చూస్తే "సింగపూర్ స్వాతంత్ర్య సంప్రతింపులు" విఫలం కావడానికి శ్రీ మార్షల్ ప్రభృతుల వైఖరిగాక బ్రిటిష్ పారిశ్రామికుల, పెట్టుబడిదారుల స్వార్థమే కారణమని విదితమౌతున్నది.

బ్రిటన్, ఆర్థిక, పారిశ్రామిక వ్యవస్థ మనుగడ చాలావరకు సింగపూర్, మలయాలలో లభించే ముడిపదార్థాలపై ఆధారపడి వుంది. బ్రిటన్ ఎగుమతి, దిగుమతి వ్యాపారంకూడా చాలావరకు ప్రాచ్యదేశాలతోనే సాగుతూవుంది. బ్రిటిష్ పరిశ్రమలకు అవసరమైన ముడి పదార్థాలను అందజేసే సింగపూర్, మలయాలను గాని, వాణిజ్యమార్గాల రక్షణకు అవసరమైన సైప్రస్ ఏడెన్‌లనుగాని బ్రిటన్ ఐచ్ఛికంగా వదులుకోవడం సంభవించదు.

బర్మా, సింహళ, భారత దేశాలవిషయంలో అనుసరించినవిధానాన్ని సింగపూర్ విషయంలో అనుసరించకపోవడానికి కారణమేమని శ్రీ డేవిడ్ మార్షల్ బ్రిటన్‌ను ప్రశ్నిస్తున్నారు. ఈ మూడు దేశాల నుంచీ నైదొలగి, సూయజ్ కాల్వ, సుడాన్‌ల విషయంలో ఈ జిప్టుతో సమాధానపడి, సైప్రస్, సింగపూర్ ప్రజల స్వయంనిర్ణయాధికారమును బ్రిటన్ గుర్తింపకపోవడం విపరీతంగానే కన్పిస్తున్నది. క్రిందటి పదిసంవత్సరాల్లోనూ ప్రపంచ పరిస్థితులు వాటికి అనుగుణంగా పశ్చిమరాజ్యాల విధానాలు ఎన్నో మార్పులకు లోనవుతున్నవి. 1946 వ సంవత్సరంలో భారత దేశ పరిస్థితులను గురించి బ్రిటిష్ ప్రతినిధులు వెల్లడించిన అభిప్రాయాలను జ్ఞప్తికి చేసుకుంటే సింగపూరు ప్రధానమంత్రి బ్రిటిష్ ప్రభుత్వ విధానం అంతర్యాన్ని సులభంగా గ్రహించగలరు. ప్రస్తుతంలో బ్రిటిష్ ప్రభుత్వవిధానం మరో ప్రపంచ సంగ్రామం ఎప్పుడైనా ప్రారంభం కావచ్చునని "విశ్వాసం"తో నిర్ణయమౌతూ వున్నది. శత్రు స్థావరాలపై తుణంలో అణు అస్త్రాలను ప్రయోగించడానికి ఉపయోగపడే స్థావరాలనుంచి బ్రిటన్ వైదొలగదు. ఈ విషయాన్ని బ్రిటిష్ పత్రికలు స్పష్టం చేసినవి. "కొరియాలో కమ్యూనిస్టులు సైనిక చర్యలు ప్రారంభించగానే అన్యరాజ్య సమితి దక్షిణ కొరియా సంరక్షణకు సేనలను పంప కల్గింది" అంటే, కొరియాకు 200 మైళ్ల దూరంలో జపాన్‌లో అమెరికా సైనిక స్థావరాలున్నవి గనుక నే" అని బ్రిటిష్ పత్రికలు ఇస్తాడు వ్యాఖ్యానించడంవల్ల సింగపూరు సమస్య శాంతియుతంగా పరిష్కారం అయ్యే అవకాశం లేదని స్పష్టమైంది. సైప్రస్, ఏడెన్, సింగపూర్ బ్రిటిష్ కామన్‌వెల్త్ మొదలైన స్థావరాలను బ్రిటన్ వదులుకోదు.

ఈ సందర్భంలో బ్రిటిష్ ప్రభుత్వం, పత్రికలు కూడా ఒక ముఖ్య విషయాన్ని విస్మరించినవి. సైప్రస్, ఏడెన్, సింగపూర్ లను బ్రిటిష్ అధికారంలో వుంచుకున్నా, అక్కడ ప్రజల సహకారం లేనంతకాలం స్థావరాలు నిష్ప్రయోజనమే. క్రందటి యుద్ధమే ఈ విషయాన్ని నిరూపించినది. యుద్ధప్రమాదం ఏర్పడినప్పుడు సింగపూర్ బ్రిటిష్ సేనలకు, నౌకలకు, విమానాలకు స్థావరంగా వుండాలంటే, ప్రత్యేక ఒడంబడికల ద్వారా బ్రిటిష్ ప్రభుత్వం ఆ లక్ష్యాన్ని సాధించుకోవచ్చును. సింగపూర్ ప్రజల సహృద్భావాన్ని కోల్పోయిన తరువాత బ్రిటన్ సైనిక స్థావరాలనుంచి పొందగల ప్రయోజనం శూన్యం. బ్రిటిష్ ప్రభుత్వం ఇప్పటికైనా శ్రీ మార్షల్ హెచ్చరికను గమనించి న్యాయమైన వారి ప్రతిపాదనలను అంగీకరించడం శ్రేయస్కరం.

రాజ్యసభకు ఆంధ్ర ఎన్నిక

చెల్లదని శ్రీ శంకరరెడ్డి దరఖాస్తు

కర్నూలు, జూన్ 6: క్రితం మార్చి నెలలో, ఆంధ్ర శాసనసభ నియోజక వర్గంనుంచి, రాజ్యసభకు ఎన్నికైన, నలుగురు అభ్యర్థుల ఎన్నిక చెల్లనిదనీ సవాలుచేస్తూ, శ్రీ యస్. శంకరరెడ్డి, ఎన్నికల ప్రధానోద్యోగి (రిట్రీ) సమక్షంలో దరఖాస్తు దాఖలుచేశారు.

ఎన్నికైన అభ్యర్థులలో, ఒకరైన శ్రీమతి యశోదారెడ్డికి తగినంత వయస్సు లేనందున, మొత్తం నలుగురి ఎన్నిక చెల్లనిదేనని శ్రీ శంకర రెడ్డి వాదం.

శ్రీ శంకరరెడ్డి సోషలిస్టుపార్టీ అభ్యర్థిగా రాజ్యసభ ఎన్నికలలో పోటీచేసి ఓడిపోయారు.

4 గురు కాంగ్రెసు, ఒక సోషలిస్టు, ఒక స్వతంత్ర, మొత్తం ఆరుగురు పోటీ చేశారు. కాంగ్రెసు అభ్యర్థులు నలుగురు గెలుపొందారు. అనలు గురు శ్రీమతి యశోదారెడ్డి, శ్రీయుతులు ఎం. విరమణ, ఎ. బలరామిరెడ్డి, వి. సి. కేశవరావు.

పాటియాలా గృహచిత్రం

పాటియాలా, జూన్ 7: పెప్సూ రాజప్రముఖ్ (పాటియాలా మహారాజా) అత్మబంధువు లందరూ తమకు మహారాజా అవ్యాయం చేస్తున్నారని, వల్లకాడాలతో, కొగడాలతో విన్న పాయంత్రం ఊరేగారు. ఊరేగింపులో ఆయనసవతి పోదరులు, సవతి చెల్లెళ్ళు, మరి 10 మంది అత్మీయులు ఉన్నారు.

జూన్ 2 వ తేదిని, మహారాజా, ఇంట్లోనుంచి పల్లకీలోనేడాడట. అమాంతం ఇల్లు (లాల్‌బాగ్ భవనం) ఖాళీ చేయమనడం, అక్రమమని వీరివాదం. వీరు ఊరేగింపు తిరిగి ఒక బహిరంగ సభ జరిపి ఉపన్యాసాలిచ్చారు. అకాలీలు, కాంగ్రెసు ప్రజా సోషలిస్టులు వీరి ప్రసంగాలకు మద్దతుగా మాట్లాడారు.

ఆంధ్రులకు చివరి అవకాశం

బళ్లారి ఉప ఎన్నిక: శ్రీ పున్నయ్యశాస్త్రి విజ్ఞప్తి

శ్రీకాకుళం, జూన్ 5: బళ్లారి ఉప ఎన్నిక ఫలితమే బళ్లారి ఆంధ్రులదని ధృవపరచగలదనీ, దీనితో కన్నడులతో మన వివాదం పరిష్కారం కాగలదని, శ్రీ జి.వి. పున్నయ్యశాస్త్రి ప్రకటిస్తున్నారు. అందులో యింకా యిలా పేర్కొన్నారు.

బళ్లారి ఆంధ్రులో చేర్పబడుతదా? మైసూరులో నే వుండిపడుతదా? అనే గడ్డు సమస్యా పరిష్కారమార్గాన్ని శ్రీ ముండ్లూరి గంగప్పగౌరవరి మైసూరు శాసనసభా సభ్యత్వానికి రాజీనామా యివ్వడం, ఆ సమస్యపై తాము తిరిగి ఎన్నికపై నిరభ్యంతరం చాలా ఋజువుచేసింది. అదీకాక ప్రజాస్వామిక సిద్ధాంతం ప్రకారం రేపాదపరిష్కారానికి యింతకన్న మరి ఉచితమైన మార్గం మేలేదు."

"మైసూరు మంత్రులకు యీ ఎన్నికలో ప్రచారం చేసుకునే అవకాశం ఆంధ్రమంత్రులకు లేదన్నారు శ్రీ సంజీవరెడ్డి. ఆంధ్రమంత్రులు ఆ హోదాలో పర్యటించడానికి వీలులేకపోయినా, శ్రీ సంజీవరెడ్డివంటి ప్రముఖనాయకులు వ్యక్తిగతంగా బళ్లారిని యీ నియోజకవర్గంలో ప్రవేశించి అక్కడి సోదరాంధ్రులను ఉత్సాహపరచడానికి రెట్టి అభ్యంతరం వుండబోదు. బళ్లారి ప్రాంతంలో పర్యటిస్తే యీ నియోజకవర్గం పూర్తి స్వరూపం స్పష్టతకు వస్తుంది. అక్కడి ప్రజాభిప్రాయం, నిజ పరిస్థితులు గ్రహించే, న్యాయమూర్తి వాంఛా బళ్లారిని ఆంధ్రలోనే వుంచాలని సిఫారసు చేయడం జరిగింది.

ఆంధ్ర రాష్ట్రావతరణ నాటికి, బళ్లారిని ఆంధ్రలో చేర్చివుంటే, రాజధాని నిర్ణయం వల్ల యేర్పడిన వీసమీలాలకు అవకాశం వుండేది కాదు.

"పరిపూర్ణ ప్రాంతాలలో భాషా ప్రాంతాల నిర్ణయంలో కొంత పొరపాటు గాని, అన్యాయంగాని జరగడం స్వాభావికమే. అందుకు విచారించి ప్రయోజనం లేదు. దానిని నివారించేందుకు అల్పసంఖ్యాక భాషాప్రజలకు కొనలసిన సంరక్షణలు కల్పించు అవకాశం మన రాజ్యాంగమే సూచించింది. కాని ఒకభాషకు చెందిన లక్షలాది ప్రజానీకాన్ని మరో భాషా ప్రాంతంలో యేదో ఒక వ్యక్తి చేసిన సూచనపై కలిపివేయడం అన్యాయం. ప్రజాస్వామిక సూత్రాలకు విరుద్ధం. ఈ బళ్లారి ఉప ఎన్నిక ఆంధ్రులకు కలిగిన అన్యాయాన్ని సవరణ చేయగలుగుతుందని ఆశిస్తున్నాము."

"ఆర్థిక పరిస్థితుల దృష్ట్యా, ఆంధ్ర ప్రాంతమైన కోలారును మైసూరులో వుంచమని ఫజలాలీ సంఘం సూచిస్తే ఆంధ్రులు ఆందుకు తల వొగ్గడమే బళ్లారి సమస్య తీవ్రతకు కారణమైనది. కోలారుజిల్లాను ఉదారంగా ఆంధ్రులు పరిత్యజించడంవల్లనే బళ్లారిపోగొట్టుకోవడం సంభవించింది. దీనినిబట్టి రాజకీయాలలో పుదారం పనికిరాదని ఋజువయింది."

"ఆంధ్రులు ఈ ఉప ఎన్నికల్లో యేర్పడిన మహదవకాశాన్ని జారవిడుచుకోరని ఆశిస్తూ, యీ సందర్భంలో త్యాగం చేసిన శ్రీ గంగప్పను అభినందిస్తున్నాను. శ్రీ గంగప్పకు ఆంధ్రజాతీయులు, అన్నివిధాల తోడ్పడాలని విజ్ఞప్తి చేస్తున్నాను."

బళ్లారి భవితవ్యం

ఉప ఎన్నిక ప్రాముఖ్యం

అనంతపురం, జూన్ 7: తుంగభద్ర ప్రాజెక్టు ప్రాంతంలో పడి బళ్లారిని ఆంధ్రలో చేర్చవలసిన అవసరం నివారించుటో అనంతపురంజిల్లా ప్రజా సోషలిస్టుపార్టీ కార్యవర్గ సభ్యుడు శ్రీ ఎమ్. రామచంద్రరావు ఒక ప్రకటన చేశారు. బళ్లారి ఉప ఎన్నికలో శ్రీ ముండ్లూరి గంగప్పను గెలిపించమని ఓటర్లకు విజ్ఞప్తి చేశారు. ఉప ఎన్నిక ఫలితాన్ని ప్రజాభిప్రాయంగా పరిగణించి బళ్లారి భవితవ్యాన్ని నిర్ణయించవలసి భారత ప్రభుత్వాన్ని ప్రకటనలో అభ్యర్థించారు.

మార్షల్ ప్రభుత్వ రాజీనామా

సింగపూర్, జూన్ 7. సింగపూర్ లో శ్రీ డేవిడ్ మార్షల్ ప్రభుత్వం ఇవాళ రాజీనామా చేసింది. సింగపూరుకు స్వాతంత్ర్యం ఇవ్వడానికి బ్రిటిష్ ప్రభుత్వం నిరాకరించడమే దీనికి కారణం.

విద్యా విధానంలో తెలుగుకు స్థానం

1 వ పేజీ తరువాయి

కేంద్రంలో భద్రపరిచి భారతీయ తత్వశాస్త్ర ఉన్నతి విద్యాకేంద్రంగా దాన్ని రూపొందించాలి."

"సంస్కృతి భాషాభ్యాసానికి కొనలసిన వన్నీ తుణంగా నేర్పుకోవాలి. ఇంగ్లీషు, సాంఘిక విజ్ఞానం పాఠ్యాంశాలుగా స్కూల్ ఫైనల్ పరీక్షకు విద్యార్థులను తయారు చేయడానికి వీలుగా ప్రాథమికవిద్యా సెకండరీ పాఠశాలలను నాలుగు సంవత్సరాల కిందట నుదరాను రాష్ట్రప్రభుత్వం సంస్కరించింది. ఈ పద్ధతిలో సంస్కృతి భాషా బోధన కు 13 పిరియడ్లు ఇంగ్లీషుకు 6 పిరియడ్లు నాలుగవఫారంనుంచి కేటాయిస్తారు."

"ప్రస్తుత నిబంధనల ప్రకారం ఇటువంటి పద్ధతి అనులలో ఉన్న పాఠశాలల నుంచి స్కూల్ ఫైనల్ పరీక్షలకు హాజరైన కృతకృత్యులయే విద్యార్థులు కళాశాలలో సాంఘికశాస్త్రాలు నేర్చుకోవచ్చు. విద్యాప్రవీణ, కళామణి పరీక్షలకు చదివవచ్చు.

"ఇటీవల జరిగిన విద్యా సలహాసంఘ సమావేశంలో ఈ విషయం పరిశీలనకు వచ్చింది. సంస్కృతిభాషకు కేటాయించిన పిరియడ్లను ఏ విధంగా సూతిగ్గించకుండా, ఇటువంటి ప్రాచ్య విద్యా సెకండరీ పాఠశాలలను నుంచి స్కూల్ ఫైనలు తరగతిలో ఉత్తీర్ణులయ్యే విద్యార్థులు గణితం, లేక సైన్సు గ్రూపులో ఇంటర్మీడియట్ చదవడానికి వినియోగపడే పాఠ్యాంశాల క్రమబద్ధీకరణ విశ్వవిద్యాలయాల ఉపాధ్యక్షులను సంప్రతించి తయారు చేస్తున్నారు."

రాష్ట్రంలో మొత్తం 13 ప్రాచ్య విద్యా పాఠశాలలు ఉన్నవి వీటిలో కొన్ని ఈ సంవత్సరం అయిదవఫారం తరగతి, మరికొన్ని నాలుగవఫారం తరగతి ప్రారంభిస్తున్నవి."

"విద్యాప్రవీణ, కళామణి విద్యార్థులు నేర్చుకోవలసిన పాఠ్యాంశాలలో తెలుగునుకూడా చేర్చవలసిన అవసరాన్ని విశ్వవిద్యాలయం అధికారులకు పచ్చచెప్పడానికి ప్రభుత్వం ప్రయత్నిస్తున్నారు. పాఠ్యాంశాల నిర్ణాయక సంఘం, అకడెమిక్ కౌన్సిల్‌లో ఈ వ్యవహారాన్ని కదలవేస్తాం."

పాఠశాలల్లో సంస్కృతం

ఈ సంవత్సరం పదకొండు పాఠశాలల్లో సంస్కృతిభాషను ప్రవేశపెట్టడానికి ప్రభుత్వం అనుమతించింది. రాష్ట్రంలోని పదకొండు జిల్లాలలో జిల్లాకొక పాఠశాలలో సంస్కృతాన్ని ప్రవేశపెడతారు.

సంస్థాన ఉన్నతి పాఠశాల (బొబ్బిలి), క్వీన్ మేరీస్ సెకండరీ అండ్ ట్రైనింగ్ పాఠశాల (విశాఖపట్టణం), పురపాలకసంఘ బాలికా పాఠశాల (కాకినాడ), యు. ఎల్. సి. యం. ఉన్నతిపాఠశాల (భీమవరం), లేడీ అంప్రిల్ పాఠశాల (మచిలీపట్టణం), స్టార్ బాలికా ఉన్నతిపాఠశాల (గుంటూరు), బోర్డు ఉన్నతిపాఠశాల (బుచ్చిరెడ్డిపాలెం), బోర్డు ఉన్నతిపాఠశాల (నాంపల్లి), బోర్డు ఉన్నతిపాఠశాల (రాయచోటి), యస్. కె. పి. ఉన్నతి పాఠశాల (గుంతకల్లు), గాంధీ మెమోరియల్ ఉన్నతి పాఠశాల (వండిపోట్టూరు) పాఠశాలల్లో ఈ వచ్చే సంవత్సరం సంస్కృతాన్ని బోధిస్తారు.

ప్రస్తుతం రాష్ట్రంలో 675 ఉన్నతి పాఠశాలలు ఉన్నాయి. వీటిలో 82 బాలురు పాఠశాలలు, మూడు బాలికా పాఠశాలలో సంస్కృతం నేర్పుతున్నారు. ఇంగువనిమిత్తం అయ్యే ఖర్చును మూడేళ్లవరకూ ప్రభుత్వం భరిస్తుంది.

ఉపసంఘం: పద్దాలు పెంచే సంకల్పం

ఇంకా యిలా జరుగుతుందని గుండా శ్రీ గోపాలరెడ్డి చెప్పారు. "తెలుగు భాషా ప్రచారానికు తిరిగి ప్రాయాలనికి ఒక సంఘాన్ని త్వరలో నియమిస్తాము. యస్. ఆర్. యల్. సి. బోర్డు నియమించిన ఉపసంఘం ప్రస్తుత పరిస్థితిని పరిశీలిస్తున్నది. ఉన్నతి పాఠశాలల్లో తెలుగు భాషాన్ని పటిష్టం చేసేందుకు, కంఠస్థం చేయాల్సిన పద్యభాగాన్ని స్వల్పంగా పెంచటానికి వీరు ఆలోచిస్తున్నారు."

హైదరాబాదు విభజన

పని సెప్టెంబర్లో పూర్తి

రు 2½ కోట్లతో భవన నిర్మాణ కార్యక్రమం: ముఖ్యమంత్రి ప్రకటన

హైదరాబాదు, జూన్ 7: హైదరాబాద్ విభజన ప్రక్రియ సర్వం-అంచే నిధులు, స్థలు, అస్తులపంపకాలు ఉద్యోగుల పంపిణీలతో సహా సర్వం-వచ్చే సెప్టెంబరు నెలతో పూర్తయిపోతుందని హైదరాబాద్ ముఖ్యమంత్రి శ్రీ బూర్గుల రామకృష్ణరావు పత్రికా విలేఖరులతో చెప్పారు.

కొత్త రాష్ట్రాలను 1956 అక్టోబరు 1 వ తేదీని స్థాపించాలనే అంచనాతోనే కార్యక్రమం సాగిస్తున్నారని శ్రీ రామకృష్ణరావు అన్నారు.

త్వరలోనే హైదరాబాద్, ఆంధ్ర, బొంబాయి, మైసూరు రాష్ట్రాల ప్రభుత్వాల ప్రతినిధులతో ఆంధ్రరాష్ట్రీయ మంత్రి సంఘాలను సెలకోల్పవలసి తాము ప్రతిపాదించనున్నట్లు శ్రీ రామకృష్ణారావు తెలిపారు. హైదరాబాద్ విభజన కార్యక్రమానికి సంబంధించిన సమస్యలన్నిటినీ చర్చించి ఈ మంత్రి సంఘాలు నిర్ణయించాలని తాను ఉద్దేశం అన్నారు.

ఈ విషయాలపై ఆ రాష్ట్రాల ముఖ్యమంత్రులతో శ్రీ రామకృష్ణరావు ఉత్తర ప్రత్యుత్తరాలు జరుపుతున్నారు.

వసతికి రు. 2½ కోట్లు

హైదరాబాద్‌లో సచివాలయం, శాసనసభా భవనం, వాన్‌గార్డ్ ఉద్యోగులకు నివాసం, శాసనసభ్యుల వసతి మొదలైనవి ఇయ్యవలసిన సకల వసతి పరుపాయాలను గురించి జూన్ 14 వ తేదీని ఆంధ్ర, హైదరాబాద్ మంత్రులు కొందరు, ఇంజనీర్లు హైదరాబాద్‌లో సమావేశమై చర్చిస్తారని కూడా శ్రీరామకృష్ణరావు తెలిపారు.

హైదరాబాదు ప్రభుత్వం ఇది వరకే రు. 2½ కోట్ల ఖర్చుతో చెయ్యదలచిన వసతి కార్యక్రమాన్ని చర్చిస్తారు.

రాజభవనంగా బెరార్ రాకుమారుని భవనం

బెరార్ రాకుమారుడు (నిజాం ప్రథమ పుత్రుడు) ప్రస్తుతం ఉంటున్న "ఖాస్ విస్తా" భవనాన్ని ప్రభుత్వం తీసుకుంటుందని శ్రీ రామకృష్ణారావు తెలిపారు.

కొత్త "ఆంధ్ర ప్రదేశ్" గవర్నరు నివాసానికి దీనిని రాజభవన్‌గా మారుస్తారు.

తుది శాసనసభా సమావేశం

హైదరాబాద్ శాసనసభ తుది సమావేశం జూలై ఆఖరు వారంలో జరుగుతుందని చెప్పారు.

హైదరాబాద్‌లో నీటి పారుదల ప్రాజెక్టులను, ఇతర అభివృద్ధి కేంద్రాలను పరిశీలించడానికి శాసన సభ్యులను ప్రభుత్వం ఆహ్వానిస్తోంది. సభ్యులను కార్యక్రమం ఒకటి ఏర్పాటు చెయ్యడం కోసం ముఖ్యమంత్రి జూన్ 10 వ తేదీని శాసన సభ్యుల సంఘం ఒక దాన్ని సమావేశ పరుస్తున్నారు మొదటి ప్రణాళికలో సాధించిన కార్యాలను సరిగా పరిశీలించడం అవసరం అని భావించి ముఖ్యమంత్రే స్వయంగా ఇది ఏర్పాటు చేశారు.

అమ్మకం పన్ను దర్యాప్తు సంఘం నిఘార్సులు

ఒకేదఫా పన్ను పడవలసిన వస్తువుల సంఖ్య పెంపు

కర్నూలు, జూన్ 7: అమ్మకం పన్ను విషయంపై శ్రీ పట్టాభిరామారావు సంఘం చేసిన సిఫార్సులలో, చాలాభాగం ప్రభుత్వం అమోదిస్తుందని ముఖ్యమంత్రి శ్రీ గోపాలరెడ్డి తెలియజేశారు.

ఈ సంఘ నివేదిక బొద్దిగోజులలో ప్రచురించి, శాసనసభ్యులకు అందజేస్తారు. ప్రభుత్వం, యీ నివేదికపై ప్రాథమిక పరిశీలనపూర్తి చేసి, తాత్కాలికంగా కొన్ని నిర్ణయాలు తీసుకొన్నవి.

ఒకేదఫా (సింగిల్ పాయింట్) అమ్మకం పన్ను విధించదగిన వస్తువుల జాబితాలో, మరికొన్ని వస్తువులను చేర్చాలని, మరికొన్ని వస్తువులపై ఒకసారి అమ్మకం పన్ను విధించనూలు చేయాలని, యీ సంఘం సిఫార్సు చేసినట్లు తెలిసింది. పన్ను ఎగవేతలేకుండా నిరోధించేందుకు, పరిపాలనా రీత్యా తీసుకోవలసిన కొన్ని చర్యలను గూడా, సూచించినట్లు తెలిసింది.

సిఫార్సులలో, వీటిని అమలు జరపడానికి, ముందుగా శాసనం చేయడం అవసరం అవుతుంది. ఆ సిఫార్సుల విషయం ప్రభుత్వం త్వరిగా పరిశీలించాల్సి ఉంటుందని, ముఖ్యమంత్రి అన్నారు. ఈ సంఘ సిఫార్సులను అమలు జరపడం మూలంగా ప్రభుత్వ ఆదాయం ఒక సవత్సరపు వసతిలో కొంత అదనపు మొత్తం చేకూరుతుందని అన్నారు.

ప్రభుత్వం త్రిసభ్య సంఘంలో శ్రీ యస్. బి. పి. పట్టాభిరామారావు అధ్యక్షతన, 11 మంది సభ్యులతో, యీ సంఘాన్ని యేర్పాటు చేసింది.

సోషలిస్టులో ప్రజా సోషలిస్టులు

వచ్చే ఎన్నికల్లో పొత్తు

పనమర్తి, జూన్ 7: వచ్చే ఎన్నికల పోటీల్లో డా॥ లోహియా సోషలిస్టు పార్టీతో ప్రజాసోషలిస్టు పార్టీ సహకరించాలని నిర్ణయించిందని కార్యదర్శి శ్రీ త్రిలోకసింగ్ ప్రకటించారు.

కాంగ్రెసుతో గట్టిగా పోటీ చెయ్యాలని ప్రజాసోషలిస్టుల సంకల్పమట.

శ్రీశైలదేవాలయ పునరుద్ధరణ సంఘం

కర్నూలు, జూన్ 7: శ్రీ శైల దేవాలయ పునరుద్ధరణ సంఘం జులై 2 వ యిక్కడి పనమేశం అవుతుంది. ధర్మాదాయశాఖ సహాయ కమిషనర్ శ్రీ యస్. సుబ్బరాయుడు శ్రీ శైల దేవాలయ పునరుద్ధరణ విషయమై కమిషనర్‌తో సంప్రదించి యివాళ శ్రీ శైలం వెళ్లారు.

సంపాదకునకు లేఖలు

కనిగిరిలో రోడ్ల దుస్థితి

ఆర్యా, కనిగిరి పట్టణ రహదార్ల సుదుస్థితికొరకు పాపిన కంకర సుమారు రెండేళ్ల క్రిందట అలాగే పోగుపడి వున్నది. అనేక జెడ్పీ ఈ రహదారి ప్రక్కన కంకరరాళ్లు వుండటం వల్ల వచ్చే పోయే బస్సులకు, లారీలకు నాలాయిబ్బందిగా వుంటుంది. ఈ రాళ్లి గుట్టలమీద నుండి వాహనములు పోవుట వల్ల గుట్టలమీద నుండి రహదారిమీదికి గొర్లు పీట్లో పడిచచ్చేవారికి తిరిగి కాళ్ళి చేరేటు గాయాలు తగలటం గూడా కద్దు.

ఈ రాళ్ల పండులలో పాములు బసయిరా వుంటాయని ప్రజలు చాలా భయకంపితులౌతున్నారు. అధికారులు వెంటనే సురమ్మతు ఏర్పాట్లు చేయవలెను.

కనిగిరి: కె. హెచ్. రాధాకృష్ణమూర్తి.

* * *

మార్కాపురం తాలూకాలో వైద్య సౌకర్యాలు

ఆర్యా, మార్కాపురం తాలూకా కర్నూలు జిల్లాలో కల్ల విస్తీర్ణములోను, జనాభాలోను పెద్దది. ఈ తాలూకా మొత్తంమీద రెండు ప్రభుత్వ ఉచిత ఆసుపత్రులు కలవు. ఒకటి మార్కాపురం లోను, రెండవది ఎర్రగొండ పాలెములోను ఉన్నాయి. ఈ ఆసుపత్రులు కూడా బహు చిన్నవి. ఈ తాలూకా ప్రజలు, పెద్ద వ్యాధుల చికిత్సకు, ఆపరేషనులకు గుంటూరో, లేక కర్నూలో పోవలసి యున్నది. బీదజనులు ధన వ్యయమును భరించలేక ఏలాటి చికిత్స లేకయే మరణించటం చూస్తున్నాము. తగిన పరికరములు, ఔషధములు లేక, నిపుణులైన వైద్యులుగూడ నిష్ప్రయోజకులై వున్నారు. కనుక మార్కాపురం ప్రభుత్వ ఆసుపత్రికి, ఒక యమ్. బి. బి. యస్. వైద్యుని నియమించి ఎక్కువ పడుపాయములను, ఔషధములను మంజూరు చేయాలని కోరుతున్నాము.

ఈ తాలూకాలోని త్రిపురాంతకం దూపాడు మొదలయిన చోట్ల గూడా ప్రభుత్వ ఆసుపత్రులను నెలకొల్పకోరుతున్నాము. ఉన్న ఈ రెండు ప్రభుత్వ ఆసుపత్రులు కూడా సరిగా పనిచేయటం లేదు. ప్రస్తుతం ఇక్కడి ఆసుపత్రిలో వున్న వైద్యుని ధర్మవరము నకు బదిలీ చేశారు. ఇప్పటికి సుమారు 20 రోజులనుంచి ఆసుపత్రి సరిగా పని చేయటం లేదు. దినవిషయమై అడిగే వారెవ్వరూ లేరు. కనుక ప్రభుత్వం తగు చర్యలు తీసికొంటారని ఆశిస్తున్నాం.

మార్కాపురం: జట్రపోలు భౌమితిక్య కార్యదర్శి, తాలూకా, సంక్షేమసంఘం.

* * *

గుంటూరు - చిలకలూరిపేట బస్సులు

ఆర్యా, చిలకలూరిపేట-గుంటూరు మధ్య రోజుకి 10 బస్సులు నడుస్తున్నవి. ఒంగోలు వరకు వెళ్లే బస్సులు మరో 6 వున్నవి. దూరం 26 మైళ్లు. అయినా మధ్య గ్రామాల ప్రజలకు సరియైన బస్సు సౌకర్యాలు లేవు. దీని మూలంగా గ్రామస్థులు పనులు లేక చాలా అవస్థలు పడుతున్నారు. అంతే గాక ఛార్జీలు అక్రమంగా వసూలు చేయడం కూడా జరుగుతున్నది. అసలు మధ్యలో ఏదయినా వూరికి టిక్కెట్టు అడిగితే యివ్వడమే లేదు. కుటుంబాలతో వెళ్లేవారి అవస్థ వర్ణనాతీతం. సరాసరి టిక్కెట్టు కొని మధ్య వూళ్లల్లో దిగవలసి వస్తున్నది. అధికారులు ప్రజల మొరను నిర్లక్ష్యం చేస్తున్నారు. అక్రమ చార్జీల వసూళ్లు అరికట్టి యథేచ్ఛగా ప్రయాణాలు చేసే అవకాశాలు కలుగజేయవలసిందిగా కోరుతున్నాము.

చిలకలూరిపేట. పి.ఎస్. రామశర్మ.

* * *

లంక భూములు; కార్మిక సహకార సంఘాలు

ఆర్యా, 1953 గోదావరి వరదల మూలంగా లంక భూములలో అధిక భాగం యిసుక పేటలు వేసింది. నిరుడు అధిక వర్షాలతో పంట నష్టం జరిగింది. దీనితో కౌలు లేబర్ సహకార సంఘాలకు చాలా నష్టం కలిగిందనీ, కౌలు మదరా మంజూరు చేయలేదు. పైగా బాకీలకు మరొక కారణం మూడేళ్లకు పగటు రేటు కట్టడం.

వారం రోజులలో బాకీలు చెల్లించకపోతే సహకార సంఘాలకు లంక భూములు యివ్వమని, వేలం వేస్తామని ప్రభుత్వం తాఖీదులు పంపింది. ఈ సంఘాలలో వాకిపులు, వెనుకబడిన తరగతులు ఎక్కువగా ఉన్నారు. వారం రోజులలో చెల్లించటం చాలా కష్టం. బాకీలకు హామీలు ఇస్తామన్నా ప్రభుత్వం గుర్తించటం లేదు. నేనపల్లి సహకార సంఘం రు 11 వేలు బాకీ పడితే, దాని ఆస్తిని జప్తుచేశారు. ఈ విధంగా భూములతో పాటు ఆస్తులు కూడా పోయినవి. కనుక ఈ విధానం మానుకుని హామీలను తీసుకొని లంకలను మంజూరు చేయాలి.

ఇక లంక భూములను కౌలుదార్ల పేరుమీద కౌలుకిచ్చే పద్ధతి బాగుండలేదు. కౌలు అధికంగా ఉంటోంది. సహకార సంఘాలకు గిట్టుబాటుగా లేదు. కనుక యీ మూడేండ్లు పద్ధతిని, కేవలం పద్ధతిని అనుసరించుకుని, సైకిల్ రేట్లు కట్టి (తరతమ భేదాలను బట్టి) సంఘాలకివ్వాలి. సహకార సంఘాల క్రమశిక్షణం దక్కేలా చూడాలని విజ్ఞప్తి చేస్తున్నాం. కొన్ని సంఘాలు గత మూడు నాలు గేండ్లలో బాకీలు తేలాయనో, లేదా లంకలను ఇతరులు కచ్చాపటాకో కౌరటంగా కొత్త పేట పాలూకా ఉచ్చిలి మొదలయిన సంఘాలకు భూములు యివ్వకుండా నిషేధించాడు. పేటీవద్ద కొన్ని హామీలు తీసుకొని లంకలు మంజూరు చేయాలి. మరికొన్ని సంఘాలు విదాకేంద్రంటి బాకీలు లేకపోయినా, దరఖాస్తులు మంజూరు చేయడం లేదు. వీటన్నిటి గురించి ప్రభుత్వం గుర్తించాలని కోరుతున్నాను.

అవనిగడ్డ. గంజి వాగేశ్వరరావు.

* * *

జిల్లాల్ సమస్య మంత్రుల కర్తవ్యం

ఆర్యా! బళ్ళారి కర్నూలకర్షం నుండి మైసూరు శాసనసభకు జరుగబోయే ఉపఎన్నికను, మరం "జీవనాశ్య నిర్ణయం" గానే స్వీకరించవచ్చు. ఇంచుమించు అవకాశాలు కల్పించిన శ్రీ ముండ్లూరి గంగప్ప పరిశీలనీయులు. వారి వాయకత్వంక్రింద, అహర్నిశాలు, బళ్ళారి ఆంధ్రులు సాగిస్తున్న పోరాటం చేటన్ పరాకాష్ఠలకొంట

అల్జీరియా పై నిర్ణయం వాయిదా

శ్రీ మీనన్ రాకకోసం నిరీక్షణ

న్యూయార్క్, జూన్ 6:— అల్జీరియా సమస్యను భద్రతా సంఘానికి నివేదించడం విషయమై చేసే నిర్ణయాన్ని ఆసియా ఆఫ్రికా దేశాలు వచ్చే మంగళవారానికి వాయిదా వేశారు. ఈ మధ్యనే ఫ్రాన్సుతో సంప్రతింపులు జరిపిన శ్రీ వి. కె. కృష్ణ మీనన్ మంగళవారంనాడు యీ రాజ్యాల సమావేశంలో పాల్గొనడానికి వీలుగా ఇలా వాయిదా వేశారు. తత్ఫలితంగా ఈ సమస్యను భద్రతా సంఘానికి నివేదించాలని ఏడు దేశాల ప్రతినిధులు పేర్కొన్నారు. కాని భారతదేశం, ఫిలిప్పైన్స్, లిబీరియా, ఎథియోపియా మొదలయిన దేశాలు తొందరపాటు కూడదని వారించాయి. తత్ఫలితంగా ఈ నిర్ణయం వాయిదా పడింది.

జపాన్‌ను కూడా ఆసియా ఆఫ్రికా రాజ్యాల సభ్యుల్లో చేర్చుకొన్నారు. జపాన్‌తో యీ దేశాల సంఖ్య 24 అయింది. ఐక్యరాజ్య సమితిలో జపాన్ సభ్యదేశం కాదు. కాని ఆసియా, ఆఫ్రికా దేశాల సమాఖ్యలో సభ్యత్వం పొందడానికి అది విధిగానూ అర్హురాలని యీ సంఘానికి అధ్యక్షతవహించిన శ్రీలంక ప్రతినిధి శ్రీ గుణవర్ధనే అన్నారు.

అమెరికన్లను రష్యా ఆహ్వానిస్తే

రష్యన్లను అమెరికా ఆహ్వానం చేస్తుంది

వాషింగ్టన్, జూన్ 6: అమెరికా రక్షణ కార్యదర్శి శ్రీ చార్లెస్ విల్సన్‌ను మాస్కోకు రమ్మని సోవియట్ యూనియన్ ఆహ్వానించినట్లయితే, రక్షణ శాఖామంత్రి మార్షల్ జార్జుకోవ్‌ను అమెరికాకు ఆహ్వానిస్తానని అమెరికా అధ్యక్షుడు శ్రీ ఐసెన్‌హోవర్ ప్రకటించారు.

రష్యా ఆహ్వానాన్ని అంగీకరించమని అమెరికా విమాన దళాధిపతి జనరల్ ట్వైనింగ్‌ను తాను ఇచ్చిన అనుమతిని ప్రస్తావించి అమెరికా అధ్యక్షుడు పై విధంగా అన్నారు. ఈ నెలాఖరులో జరిగే సోవియట్ విమాన ప్రదర్శనకు మాస్కోకు రమ్మని అమెరికా విమాన దళాధిపతిని రష్యా ఆహ్వానించింది.

రష్యా విమాన దళోద్యోగి అమెరికా వచ్చినట్లయితే, అక్కడివారు జనరల్ ట్వైనింగ్‌కు ఏ విషయాలనైతే చూపారో, ఆ విషయాలనే అమెరికా కూడా చూపుతుందని అయన అన్నారు. మాకు చేసిన మర్యాదలను, అతిథి సత్కారాలను మాత్రమే సోవియట్ ఉద్యోగికి చెస్తామని కూడా ఆయన స్పష్టం చేశారు.

నేపాల్ ప్రధానికి ఆహ్వానం

కాట్మాండు, జూన్ 6: చీనా సందర్శించవలసిందిగా నేపాల్ ప్రధాని శ్రీ టి. పి. కోయిరాలాకు చీనా అధ్యక్షుడు మావో అహ్వానం పంపిన అహ్వానాన్ని ప్రధాని శ్రీ కోయిరాలా ప్రగాఢ ఆచార్యతతో స్వీకరించారు.

మెట్రో క్రాస్ వర్డ్సు
38 A, హరిస్కోడ్, మదరాసు - 2.
51 వ నెంబరు ఫలితము
1122 222122
మా సేవింగ్స్ చిట్ స్కీములో చేరండి.

వనమూలికా తైలము
అకాలమున తలవెంట్రుకలు రాలుట నెరయుట, బట్టతలయగుట, తల తిరుగుట, కండ్లు మంటలెత్తుట మొదలగునవి నివారించి మెదడుకు చలవదనమిచ్చుటకుగాను అనేక మూలికలతో తయారైంది. గ్యారంటీ తప్పనిది. 1 బౌన్సు సీసా రు. 3/- 8 బౌ॥ రు. 5-8-/- 12 బౌ॥ రు. 8/-, సగం వైకం అడ్వాన్సుగా పంపి ఆర్డర్లు స్వీకరింపబడును మేనేజరు, కామదేవ ఫార్మసీ, 10 లెట్టిస్ బ్రిడ్జి రోడ్డు, మద్రాసు 20.

లక్షలాది ప్రజలు వాడునది
గుండెమంటకు సరియైనది
జామా అయిల్
అమర్‌కోస్ జలుబు, గొంతుకోసు, పౌడర్ దద్దుర్లు, పాదములకు బలమునకు
AMARCOSE
జామా జలుబుక్రీమ్
ZAMA
జామా రబ్
ZAMA
జామా అయిల్ రబ్ జలుబుకు, దగ్గుకు తలనొప్పులకు
అమరచంద్ర & కంపెనీ

కొరియానుంచి విదేశీసేనలు తొలగాలని కిమ్ విజ్ఞప్తి

తూర్పు ఆసియా శాంతి సభ జరపవలసిందుకు విచారం

న్యూఢిల్లీ, జూన్ 6: కొరియా ఉత్తర, దక్షిణ రాజ్యాలు సత్వర ఏకీకరణకు ముందు విదేశీసేనలు నిష్క్రమించాలంటూ, ఇంకా అవసరమైన సర్దుబాటు ఉత్తర కొరియా (కమ్యూనిస్టు) ప్రధాని మార్షల్ కిమ్ ఇల్ సుంగ్ వివరించారు.

ఒక భారతి పత్రికా రచయితతో సంభాషణ ప్రశ్నలకు జవాబులిస్తూ శ్రీ కిమ్ ఈ వివరణ చేశారు. శ్రీ కిమ్ వివరించిన తక్షణ అవసరాలు ఇవి:

1. కొరియాలో యుద్ధవిరామ సంధి నిస్సందేహ శాంతి సంధిగా మారాలి.
2. ఉత్తర, దక్షిణ కొరియాలనుంచి విదేశీ సేనలన్నీ నిష్క్రమించాలి
3. ఉభయ ప్రాంతాల్లోనూ సైనిక బలాలను తగ్గించాలి.
4. ఉభయ ప్రాంతాల్లోనూ రాజకీయసంస్థలూ, సాంఘిక సమాజాలూ స్వేచ్ఛగా వ్యవహరించడానికి వీలుగా ప్రజాస్వామ్య విహిత స్వాతంత్ర్యాలను రూఢిగా అమలు జరిపాలి
5. రెండు ప్రాంతాల మధ్య విస్తృత ఆర్థిక సాంస్కృతిక సాన్నిహిత్యం నిర్పడాలి.
6. జాతీయత సమస్యను పరిష్కరించడానికి రెండు ప్రాంతాలకూ చెందిన ప్రతినిధులతో శాశ్వతసంఘం ఒకటి నెలకొల్పాలి.

కొరియా శాంతిమార్గంలో ఐక్యం కావడం ఇప్పటికిని కొన్ని దేశాలు, ఇంతవరకూ ఆసియా దేశాల విస్తృత ప్రాతినిధ్యంతో తూర్పుఆసియా శాంతి సభను జరపనివ్వకుండా తమ వారి సూచనలు చెప్పడంకు ప్రధాని శ్రీ కిమ్ విచారం ప్రకటించారు. అటువంటి సభ కొరియా సమస్య పరిష్కారానికి తోడ్పడి ఉండేదన్నారు.

కొరియా ఏకీకరణకు గల అవకాశాలేమి ఉన్నాయని ప్రశ్నించగా, శ్రీ కిమ్ ఇలా అన్నారు "విదేశాల జోక్యం లేకుండా, కొరియా ప్రజలే, ప్రజాస్వామ్య విహితంగా సమాలోచనలు జరిపి అంగీకారానికివచ్చి కొరియా ఏకీకరణ సమస్యను పరిష్కరించాలి.

"కొరియా ప్రజలు చేస్తున్న ఈ విజ్ఞప్తిని దక్షిణ కొరియా చెవిని పెట్టి ఉంటే, ఇప్పటికే ఏనాడో దేశం ఏకమై ఉండేది.

"కాని మా దక్షిణప్రాంత దేశాన్ని ఆక్రమించిన విదేశీయుల ఆజ్ఞలనుశిరసావహిస్తూ, కొరియా ప్రజల విజ్ఞప్తిని దక్షిణ కొరియా అధికారులు పెడచెవిని పెడుతున్నారు."

అయితే కొరియా ప్రజలు యావన్మంది అభీష్టంవలా, శాంతికాముకులైన ప్రపంచ ప్రజలందరి అభీష్టబలంవల్లా కొరియా తప్పకుండా శాంతి మార్గంలో ఏకమై తీరుతుందని శ్రీ కిమ్ తమ దృఢవిశ్వాసం ప్రకటించారు.

అహ్వానిస్తే అమెరికా వెడతాను

మాస్కోలో టిటో ప్రకటన

మాస్కో, జూన్ 6: అమెరికాతో యుగోస్లావియా వ్యవహారాలను చర్చించడానికి వాషింగ్టన్ రావాలని ఆహ్వానిస్తే వెళ్లడానికి తాము సిద్ధమేనని, యుగోస్లావియా అధ్యక్షుడు మార్షల్ టిటో పాశ్చాత్య పత్రికా ప్రతినిధులతో అన్నారు.

తాము రష్యా దర్శిస్తున్నందువల్ల యుగోస్లావ్ అమెరికా బాంధవ్యాలు కూడా వృద్ధికాగలవని నమ్ముతున్నట్లు శ్రీ టిటో అన్నారు.

రాష్ట్రాల పర్యటనకు ప్రయాణం

మాస్కో, జూన్ 7: యుగోస్లావియా అధ్యక్షుడు మార్షల్ టిటో సోవియట్ యూనియన్ రాష్ట్రాల పర్యటనకు నిన్నరాత్రి మాస్కో నించి రైలులో బయలుదేరారు.

శ్రీ టిటోతో కలిసి సోవియట్ ప్రధాని శ్రీ బుల్గానిన్, సోవియట్ విదేశాంగమంత్రి శ్రీ షెపిలోవ్ కూడా వెళ్ళారు.

యుగోస్లావియా, రష్యాలమధ్య వ్యాపారం

బెల్‌గ్రేడ్, జూన్ 7: యుగోస్లావియా రష్యాలు రెండుకోట్ల డాలర్ల విలువగల వస్తుసామగ్రిని ఈ యేడాది ఆఖరులోగా పరస్పరం ఎగుమతీ దిగుమతీ చేసుకోడానికి ఒక కొత్త కార్యక్రమంపై సంతకాలు జరిగాయి.

కిందటి జనవరిలో కుదుర్చుకున్న ఒప్పందపత్రం ప్రకారం జరిగే మూడున్నరకోట్ల డాలర్ల వ్యాపారంకాక ఇది అదనం అన్నమాట

బీహార్ గవర్నరుగా శ్రీ ప్రకాశ్ నియామకం

న్యూఢిల్లీ, జూన్ 6: ప్రస్తుత ముదాసు రాష్ట్ర గవర్నరుగా శ్రీ ప్రకాశ్‌ను బీహారు రాష్ట్ర గవర్నరుగా నియమించినట్లు అధికారులు అన్నారు. ఇప్పుడు బీహారు గవర్నరుగా శ్రీ ఆర్. దివాకర్ పదవికాలం త్వరలో పూర్తిగావచ్చింది.

సింగపూర్ స్వాతంత్ర్యానికి పోరాటం

వామపక్షం ఆదేశం

సింగపూర్, జూన్ 6: సింగపూర్ స్వాతంత్ర్యానికి శత్రువులైన బ్రిటిష్ వారితో పోరాటం సాగించవలసిందిగా ప్రజాపక్ష నాయకులైన లిమ్ చిన్ సియాంగ్, గోహ్ చుమ్ మెర్ సింగపూర్ ప్రజలను ఆదేశించారు.

సామ్రాజ్య స్థావరమైన సింగపూర్‌ను వొదులుకోవడం బ్రిటిష్ ప్రభుత్వానికి ఇసుమంతేకూడా ఇష్టంలేకపోయినందువల్ల లండన్ సమాలోచనలు విఫలమైనాయని పరిశీలకులు సింగపూర్ పార్లమెంటులో ప్రసంగిస్తూ ఆరోపించారు.

ఆసియాదేశాలన్నిటికీ అవమానం

సమాలోచనల సమయంలో బ్రిటిష్ కోరిన షరతులు ఇతర ఆసియా దేశాలకు అవమానకరమైనవని శ్రీ లిమ్ అన్నారు.

సింగపూర్ రాజకీయ నాయకుల అనుభవలోపం రాయబారాల వైఫల్యానికి కారణం అని, అధికారులు నియమించినందువల్ల సభ్యుడైన ఒక బ్రిటిష్ బాంకు మేనేజరు అన్నారు.

పూర్వపు బహిష్కరణ

రష్యాప్రజలకు ఇష్టంలేదని టిటో భావం

మాస్కో, జూన్ 6: కొమిన్‌ఫారం (అంతర్జాతీయ కమ్యూనిస్టు వార్తా ప్రచారసంస్థ) నుంచి, 1948 లో యుగోస్లావియాను బహిష్కరించడం యుగోస్లావియా ప్రజలకేకాదు, సోవియట్ రష్యా ప్రజలకుకూడా ఇష్టంలేకపోయిన పని అని యుగోస్లావియా అధ్యక్షుడు శ్రీ టిటో సోవియట్ యూనియన్ అధ్యక్షుడు శ్రీ వొరోషిలోవ్ ఇచ్చిన విందులో ప్రసంగిస్తూ అన్నారు.

రష్యన్ ప్రజానీకానికికూడా ఇష్టంలేదని శ్రీ టిటో చెప్పడం ఇవాళ ఇది రెండోసారి.

కిందటేడు తిరిగి రష్యా యుగోస్లావియాలమధ్య సఖ్యతి ఏర్పడేందుకు శ్రీ టిటో హర్షం ప్రకటించారు. ఇప్పటి సఖ్యతే యథార్థమైనదనీ, ఇంతకుముందున్నదంతా కృత్రిమంగా తెచ్చిపెట్టినదే, ప్రజాభిమతానికి విరుద్ధమైనది అని శ్రీ టిటో అన్నారు.

విందులో ఉభయరాజ్యాల అధ్యక్షులూ శాశ్వత మైత్రి వాగ్దానాలు చేసుకున్నారు.

క్రెమ్లిన్‌లో జరిగిన ఈ విందుకు శ్రీ మాలటోవ్‌తో సహా రష్యా నాయకులందరూ, పాశ్చాత్య ప్రాచ్యరాజ్యాల రాయబారులందరూ హాజరయ్యారు.

యుగోస్లావియాకు అమెరికా సహాయం

పునఃపరిశీలించాలని అధ్యక్షునికి విజ్ఞప్తి

వాషింగ్టన్, జూన్ 6: యుగోస్లావియాకు అమెరికా ఇస్తున్న ఆర్థిక సహాయం సంగతి ఈవారికి తిరిగి పరిశీలించవలసి ఉందనీ, అమెరికా యుగోస్లావ్ అధ్యక్షుడు టిటోలమధ్య సంబంధాలు ఏ ధోరణిలో ఉన్నాయో ఒక పారి యు సే ల్సుకోవలసి ఉంటుందనీ అమెరికా అధ్యక్షుడు శ్రీ ఐసెన్‌హోవర్ పత్రికా ప్రతినిధులతో అన్నారు.

శ్రీ ఐసెన్‌హోవర్ పత్రికా ప్రతినిధులతో ప్రసంగిస్తున్న సమయంలోనే పరిణామ కాంగ్రెసు (అమెరికన్ పార్లమెంటు) విదేశీ ఆర్థిక సహాయం పెంచవలసి ఉంటుంది. రష్యాతో యుగోస్లావియాకు ఆర్థిక సహాయాన్ని తగ్గించాలని కొందరు కాంగ్రెసు సభ్యులు ప్రతిపాదిస్తున్నారు.

(శ్రీ టిటోతో రష్యా 1948 లో విరోధం తెచ్చుకుంది.)

శ్రీ టిటో రష్యా సందర్శనాన్ని గురించి ప్రశ్నించగా. "టిటో సంఘటన" పూర్తిగా విఫలమైందని చెప్పలేం అన్నారు.

"మాస్కోలో శ్రీ టిటోపట్ల అంతటి విస్తారం జరిగిప్రశంస లెందుకు ప్రకటిస్తున్నారు? సోవియట్ అధికార ప్రాబల్యాన్ని శ్రీ టిటో ఎదిర్చి నిలబగిలిగినందుకే. తిరిగి శ్రీ టిటోతో సఖ్యం సంపాదించడానికి రష్యన్లు ఎన్నింటకో తిలాగ్గి వచ్చింది" అని శ్రీ ఐసెన్‌హోవర్ అన్నారు.

ఈ సంఘటనలనుబట్టి అయినా ఇంకా ఉపగ్రహరాజ్యాలతో రష్యా తన సంబంధాలను పునస్సమీక్ష చేసుకోడం అవసరమౌతుందన్నారు.

అయినాసరే యుగోస్లావియాకు ఇస్తున్న ఆర్థిక సహాయాన్ని అమెరికా పునఃపరిశీలించి, అమెరికాకు ఏది ప్రయోజనకరమో విచారించవలసి ఉంది అన్నారు.

అమెరికన్ కాంగ్రెసు విదేశీ ఆర్థిక సహాయాన్ని ప్రతిపాదించిన తీరులో ఆమోదించకపోతే, అది దౌర్భాగ్యమే అని శ్రీ ఐసెన్‌హోవర్ అన్నారు. 1941-45 సంవత్సరాల్లో యుద్ధ కార్యక్రమాలను ఎలా నిర్వహించుకుంటూ వచ్చారో, ఇప్పుడు పరస్పర దేశరక్షణ సహాయ కార్యక్రమాలద్వారా శాంతి కార్యక్రమాలను నిర్వహించుకుంటూ రావాలన్నారు.

స్టాలిన్‌ను దూషిస్తూ శ్రీ క్రుష్చేవ్ చేసిన రహస్యప్రసంగం నియంతృత్వాన్నంతటి స్వరూపాన్నీ భయపెడుతున్నదన్నారు. అయితే సోవియట్ రాజ్యాధికారానికి ఇష్టపడని వ్యక్తుల పట్ల ప్రభుత్వ విధానంలో మార్పు తీసుకురావడానికి ఏమైనా కృషి చేస్తున్నారో లేదో శ్రీ క్రుష్చేవ్ తెలిపలేదని శ్రీ ఐసెన్‌హోవర్ అన్నారు.

వెనుకపడిన జాతులకు ఇళ్లస్థలాలు

మదరాసు, జూన్ 7: ఆంధ్ర ప్రభుత్వం వెనుకబడ్డ జాతులకు చెందిన బీదలకు నివేశనాలను యివ్వాలని సంకల్పించి ఇందునిమిత్తం 1956-57 సంవత్సరానికి ఒక లక్షరూపాయలను కేటాయించారని తెలుస్తున్నది.

పాక్ ప్రధాని రాజీనామా వార్త

అనారోగ్యం కారణం

అంజదాలీకి అవకాశం

కరాచీ, జూన్ 6: పాకిస్తాన్ ప్రధానమంత్రి చౌదరీ మహమ్మదాలీ అనారోగ్యం కారణంగా అతి త్వరలో నే రాజీనామా ఇవ్వగలరనీ, వారి స్థానే శ్రీ అంజదాలీ (ప్రస్తుత ఆర్థిక మంత్రి) రిపబ్లికన్ పార్టీ నాయకుడుగా ప్రధాన మంత్రిగా మంత్రివర్గం నాపించవచ్చనీ "మిల్లత్" అనే ఢాకా పత్రిక ప్రచురించిన వార్తను ఇవాళ కరాచీ పత్రిక "డాన్" ప్రచురించింది.

శ్రీ అంజదాలీని రిపబ్లికన్ పార్టీ పాకిస్తాన్ పార్లమెంటు సభ్యునిగా ఈ వారం ఎన్నుకుంటుంది.

వీరినే పార్లమెంటులో రిపబ్లికన్ పార్టీ నాయకునిగా ఎన్నుకుంటారట. వీరు ప్రధానమంత్రిగా మంత్రివర్గాన్ని నిర్మిస్తారట.

(రిపబ్లికన్ పూర్తిగా పశ్చిమ పాకిస్తాన్ ముఖ్యమంత్రి డా॥ ఖాన్ సాహెబ్ స్థాపించారు.)

శ్రీ అంజదాలీ ప్రస్తుతం కేంద్ర మంత్రివర్గంలో ఆర్థికమంత్రిగా ఉన్నారు.

ఈసారితో ముస్లింలీగ్ ఆఖర్

అనారోగ్యం వల్ల శ్రీ మహమ్మదాలీ ఇంక ప్రధానమంత్రి బాధ్యతభరించలేరని వైద్యులు పలహాఇచ్చినట్లు కూడా "మిల్లత్" పత్రిక తెలియపరిచింది.

ఈ దెబ్బ ముస్లింలీగ్‌కి కేంద్రంలో చావుదెబ్బే అని కరాచీ "డాన్" పత్రిక వ్యాఖ్యానించింది.

శ్రీ మహమ్మదాలీ అప్పుడే రాజీనామా ఇవ్వడానికి నిశ్చయించేశారనీ, దీనితో కేంద్రంలో విపరీత రాజకీయ పరిణామాలు రాగలవనీ "మిల్లత్" పత్రిక వ్రాసింది.

ప్రపంచ కార్మిక సంఘం

అధ్యక్షుడుగా ఇరాన్ ప్రతినిధి ఎన్నిక

జెనీవా, జూన్ 6: ఇరాక్ కార్మిక మంత్రి శ్రీ నాజా అంతర్జాతీయ కార్మిక సంఘ అధ్యక్షుడుగా ఎన్నికయ్యారు. నేడు ప్రారంభమైన ఈ సంఘ సమావేశంలో 70 దేశాలనుండి 800 మంది ప్రతినిధులు, పరిశీలకులు, సలహాదారులు పాల్గొన్నారు. ఈయనకు ప్రత్యర్థిగా బర్మా కార్మిక మంత్రి శ్రీ రషీద్‌ను భారత ప్రతినిధి శ్రీ భక్తవత్సలం ప్రతిపాదించారు. ఈ పోటీలో శ్రీ నాజాకు 133 ఓట్లు, శ్రీ రషీద్‌కు 89 ఓట్లు వచ్చాయి. ఇప్పటివరకూ అధ్యక్షుని ఎన్నికకు పోటీ జరగలేదు. సామాన్యంగా ఎవరినో ఒకరిని ఈ స్థానానికి ఏకగ్రీవంగా ఎన్నుకొనేవారు.

ఎన్నిక జరిగినతరువాత శ్రీ నాజాను శ్రీ రషీద్ మొట్టమొదట అభినందించి ఈ సంఘంలో ప్రజాస్వామ్య సంప్రదాయాల నేర్పరచడానికి తాను పోటీ చేశానన్నారు.

ప్రస్తుత సమావేశంలో నిర్బంధ కార్మిక విధానంపై చర్చ అతి ముఖ్య విషయమని నూతన అధ్యక్షుడు శ్రీ నాజా తెలిపారు. ప్రపంచంలో ఈవెట్టి చాకిరీ నిర్మూలం అయ్యేవరకు అంతర్జాతీయ కార్మిక సంఘం ఆందోళన చేస్తుందని ఆయన అన్నారు.

కార్మికులకు వ్యవసాయ, అభివృద్ధి కార్యక్రమాల్లో శిక్షణ యిచ్చే సిఫార్సులనుకూడా వీరు చర్చిస్తారు.

ఈ సంఘ ఉనికికి ప్రమాదం తెచ్చే విషయాన్ని ప్రస్తావించకుండానే ఈ సంఘం మొదటి రోజు సమావేశం పూర్తి అయిపోయింది. కమ్యూనిస్టు దేశాల ప్రతినిధులకు, "స్వతంత్ర" దేశాల ప్రతినిధులకు ప్రతి సమావేశంలోను ఘర్షణ జరుగుతుంటేది. ఈ సంఘ నిబంధనలలో పేర్కొన్నట్లు ప్రభుత్వ కార్మిక వర్గాలకు కలుగజేయవలసిన వేగు వేగు సదుపాయాలకు కమ్యూనిస్టు దేశాలలో తావులేదని 'స్వతంత్ర' దేశాలు ఆరోపించాయి

ఇంతవరకూ అధ్యక్ష స్థానంలో ఉన్న కెనడా ఉపకార్మిక మంత్రి ఆర్థర్ బ్రౌన్ ప్రారంభోపన్యాసం జరిగిన తరువాతి నూతన అధ్యక్షుని ఎన్నిక జరిగింది.

లెబనాన్ మంత్రివర్గం రాజీనామా

బెరూట్, జూన్ 6: మార్చి 16 న సంభవించిన భూకంపంవల్ల ధ్వంసమైపోయిన ప్రాంతాల్లో నిర్మాణ కార్యక్రమాలపై వచ్చిన అభిప్రాయభేదాల మూలంగా లెబనాన్ మంత్రివర్గం రాజీనామా ఇచ్చింది మరో మంత్రివర్గం ఏర్పడేవరకూ ప్రస్తుత మంత్రివర్గాన్నే కొనసాగిస్తారు అధ్యక్షులు అధికారంలో ఉంచి రాజకీయపక్షాల నాయకులతో సంప్రదింపులు ఆరంభించారు.

మన ఎగుమతులు హెచ్చినవి

1-వ పేజీ 3-వ కాలం తరువాయి

ధాన్యాల దిగుమతి 14 కోట్లు తగ్గింది. అట్లాగే పంచదార దిగుమతులు కూడా తగ్గాయి 22 కోట్లు తగ్గాయి మందులు, వైద్య పరికరాలు, పాలపిండాలు, పరుకులు మొదలైనవి అధికంగా దిగుమతి అయినాయి.

వేరుసెనగ, పెసలూని, ఆవిసినూని, ముడిపత్తి ఎగుమతులు అధికమైనాయి వారి ఎగుమతులవల్ల 4 కోట్ల 77 లక్షల రూపాయల ఆదాయం నికరాధిక్యాన్ని ఎక్కువ వచ్చింది. అట్లాగే వున్నితివాసీలు, రగ్గులు, కప్పుకు నూలు, ప్రతి పరుకు మొదలైన వాటివల్ల 22 కోట్ల రూపాయల ఆదాయం వచ్చింది.

అమెరికా, బ్రిటన్, పశ్చిమ జర్మనీ, ఆస్ట్రేలియా, కెనడా, పాకిస్తాన్, కెన్యా, జపాను, ఫ్రాన్సు, శ్రీలంకల నుంచి దిగుమతులు అధికమైనాయి ఈజిప్టు, ఇటలీ, బర్మా, బ్రహ్మన్ ద్వీపాలు, పోర్చుగీ అరేబియా, మొదలైన దేశాలనుంచి తగ్గాయి.

1955 మన ఎగుమతులలో 100 కి 48 వంతులు అమెరికా, బ్రిటన్ 5 లక్షల్లోయి. అమెరికా, ఆస్ట్రేలియా, జపాను, నెదర్‌లాండ్సు, పశ్చిమ జర్మనీలకు మన ఎగుమతులు పెరిగాయి. బర్మా, బ్రిటన్, పాకిస్తాన్ కెన్యా మొదలైన దేశాలకు మన ఎగుమతులు తగ్గినా, ఈ పై దేశాలకు అధికం కావడంవల్ల నష్టం ఏమీ కన్పించలేదు. చైనా, రష్యా, యుగోస్లావియా, పోలండు, హంగరీ, రుమేనియా మొదలైన కమ్యూనిస్టు దేశాలకుగూడా మన ఎగుమతులు పెరిగాయి;

ఈ 1955 లో డాలర్ దేశాలనుంచి మనం 99 కోట్ల రూపాయల సరుకు దిగుమతి చేసుకున్నాము. ఇది మన దిగుమతుల మొత్తంలో 15% ఈ దిగుమతి చేసుకున్న సరుకుల్లో రసాయన ద్రవ్యాలు, నూనెలు, యంత్రాలు, ఓషధులు, మందులు, ఖనిజాలు ముఖ్యమైనవి. స్టెర్లింగు ప్రాంతంనుంచి మనం 546 కోట్లదాకా సరుకు తెప్పించుకున్నాము. ఇది మన దిగుమతుల మొత్తంలో 85%

డాలర్ ప్రాంతానికి మన ఎగుమతులు పూర్వం కన్నా 7 కోట్లు పెరిగాయి 116 కోట్ల రూపాయల సరుకును ఈ 1955 లో ఎగుమతి చేశాము. ఇది మన ఎగుమతుల్లో మొత్తంలో 19 %. ఈ ఎగుమతి అయిన ముఖ్యమైన సరుకులు జీడిపప్పు, మసాలా దినుసులు, తేయాకు, పొగాకు, మైకా, లక్క, మాంగనీసు, నూనెలు, నూనెగింజలు, ముడి పున్ని, నార, నూలు, నూలు సరుకులు.

స్టెర్లింగు ప్రాంతానికి మన ఎగుమతులలో 80% దాకా వెళ్లాయి. డాలర్ ప్రాంతం వ్యాపార పరిశీలనం మనకు అనుకూలంగానే వుంది.

ప్రభుత్వం ఎగుమతి, దిగుమతి లైసెన్సులు ఇవ్వడంలో ఉదారంగా వ్యవహరిస్తున్నది. 1954-55 సంవత్సరాలలో వచ్చిన అన్ని లైసెన్సు అభ్యర్థనలను సకాలంలో మంజూరుచేసింది దిగుమతి లైసెన్సు విషయంలో 550 దరఖాస్తులు మాత్రం మిగిలివున్నాయి. 1955 జులై డిశెంబర్ మధ్య లైసెన్సుల కోసం 188890 దరఖాస్తులు వచ్చారు.

విదేశాలలో ఆర్థిక శాఖోద్యోగి పర్యటన

న్యూఢిల్లీ, జూన్ 6: ఆర్థిక శాఖ సమిష్టి కార్యదర్శి శ్రీ బి. కె. నెహ్రూ విదేశాలలోని ప్రభుత్వాలతోను బ్యాంకులతోను, ఇతర ఆర్థిక వ్యవస్థలతోను మంతనాలు సాగించేనిమిత్తం బయలుదేరి వెడుతున్నారు. ఈ సందర్భంలో ఈయన బ్రిటన్ స్విట్జర్‌లాండు ఫ్రాన్సు, హాలండ్ జర్మనీలలో పర్యటిస్తారు.

ఫ్రాన్సులోను, స్విట్జర్‌లాండులోను ఈయన ఆర్థిక విషయాలను పరిశీలిస్తారు. హాలండు, జర్మనీలలో ఎగుమతి పరపతులను గూర్చి విచారిస్తారు.

బ్రిటన్‌లో దుర్గాపూర్ ఉక్కు మిల్లుకు అక్కడివారు ఇస్తామంటున్న అప్పుపథకం గూర్చి మాట్లాడుతారు. ఈ నిల్వకు బ్రిటన్ నుంచి దాదాపు 500 లక్షల పౌనుల సరుకు రావలసి వుంది.

పాఠశాలలను ప్రభుత్వమే నిర్వహించాలి

1 వ పేజి 8 వ కాలం తరువాయి

సంఘ అధ్యక్షులు శ్రీ గోపరాజు రామచంద్రరావు, మంత్రికి సన్మానపత్రం సమర్పించారు. అందులో, ఉపాధ్యాయుల వేతనాలు హెచ్చించాలని, ప్రాథమిక విద్యా నిర్బంధన ప్రభుత్వమే స్వీకరించాలని కోరారు.

మంత్రి శ్రీ సంజీవయ్య, యిందుకు సానుభూతిగల్గి, ప్రాథమికోపాధ్యాయుల జీతాలు పెంచడానికి, ఎవరికీ ఎట్టి అభ్యంతరం లేదని, కేంద్రప్రభుత్వము వారుకూడా శ్రద్ధతీసుకొని, రాష్ట్రప్రభుత్వాలకు ఆర్థిక సహాయం యివ్వడానికి పూనుకొన్నందున, యిక ముందు, యీ విషయంలో, గట్టి కృషి జరుగగలదని ఆశించవచ్చునని చెప్పారు.

కొనసభ్యులు శ్రీ తెల్లాకుల బాలయ్య, శ్రీ పేదూరి నాగేశ్వరరావు, ఎలమర్రు నాగేశ్వరరావు, విజయపురి రాజగోపాలరావు, రాళ్ళబండి హనుమయ్య ఉపాధ్యాయుల కష్టనిష్టురాలను గురించి మాట్లాడారు.

ఇండోనీషియా ప్రధానికి రష్యా ఆహ్వానం

జకార్తా, జూన్ 6. సోవియట్ యూనియన్ రావలసిందిగా ప్రధాని బుల్గానిన్ పంపిన ఆహ్వానాన్ని ఇండోనీషియా ప్రధాని శ్రీ అలీశాస్త్రి మిడ్డోజో స్వీకరించారు.

ఈ యేడాది ఇండోనీషియా అధ్యక్షుడు శ్రీ సుకర్నో రష్యా పర్యటించి వచ్చిన తరవాత ప్రధాని శ్రీ శాస్త్రి మిడ్డోతో జెడతారు.

పైప్రస్ వివాదకోడ్యము కార్యకర్తల సమితి ప్రధాన కార్యస్థానంలో బాంబు పెట్టాలని ఆలోచించారని ఈ వార్త తెలిపింది.

శ్రీ మీర్జా అర్ఫస్తాన్ పర్యటన

కరాచీ, జూన్ 6: ఈనెల 18 నుండి 28 తేదీ వరకు పాకిస్తాన్ అధ్యక్షుడు శ్రీ ఇస్కందర్ మీర్జా అఫ్ఘనిస్తాన్‌లో పర్యటిస్తారని ఒక ప్రభుత్వోద్యోగి వెల్లడించారు. ఈయన అఫ్ఘన్ స్థానిక కళాకర్తి శ్రీ జహీర్ షాను కరాచీకి ఆహ్వానించవచ్చునని తెలుస్తోంది. బాగ్దాదు మొదలైన ఒప్పందదేశాల్లో అఫ్ఘన్‌ను చేరేటట్లు చేయలేకపోయినా ఆదేశం రష్యావైపు మొగ్గకుండా తటస్థంగా నైనా ఉంచాలని పశ్చిమ రాజ్యాలు భావిస్తున్నాయి. ఇందుకు శ్రీ మీర్జా పర్యటన సహాయకారి కాగలదని అనుకుంటున్నారు.

బ్రిటిష్ అధికారులతో శ్రీ మేనన్ సంప్రదింపులు

లండన్, జూన్ 6 : భారత ప్రభుత్వ మంత్రి శ్రీ వి. కె. కృష్ణమీనన్ నేడు బ్రిటిష్ విదేశాంగ కార్యదర్శి శ్రీ లాయిడ్‌తో అంతర్జాతీయ వ్యవహారాలను గురించి అంతరంగికంగా సంప్రదింపులు జరిపారు. నిన్నరాత్రి పారిస్ నుండి శ్రీ మీనన్ ఇక్కడకు వచ్చారు. ఈయన బ్రిటిషు రక్షణశాఖా మంత్రి సర్ వాలర్ మాంక్టన్‌తో కూడా మాట్లాడారు. రేపు కామన్వెల్తు వ్యవహారాల కార్యదర్శిని ఈయన కలుసుకొంటారు. ఈ నెల 27 వ ప్రారంభ మయ్యే కామన్వెల్తు ప్రధానుల సమావేశానికి సంబంధించిన విషయాలను చర్చిస్తారని తెలుస్తోంది.

ఐక్యరాజ్య సమితి ధర్మకర్తృత్వ సంఘం సమావేశంలో పాల్గొనడానికి ఈయన ఆదివారంనాడు న్యూయార్కు బయలు దేరుతారు.

సమితి కార్యాలయంలో ఒక బేడద

న్యూయార్కు, జూన్ 6: ఐక్యరాజ్యసమితి ప్రధాన కార్యాలయంలో బాంబు పెట్టడానికి ఆలోచిస్తున్నారని ఒక టెలిగ్రామ్ వార్త అందడంతో, కార్యాలయ రక్షణ సిబ్బందిని రెట్టింపు చేశారు. అయితే ఈ టెలిఫోన్ చేసింది ఎవరో తెలియలేదు.

సమితి కార్యాలయంలో ఒక బేడద

న్యూయార్కు, జూన్ 6: ఐక్యరాజ్యసమితి ప్రధాన కార్యాలయంలో బాంబు పెట్టడానికి ఆలోచిస్తున్నారని ఒక టెలిగ్రామ్ వార్త అందడంతో, కార్యాలయ రక్షణ సిబ్బందిని రెట్టింపు చేశారు. అయితే ఈ టెలిఫోన్ చేసింది ఎవరో తెలియలేదు.

పైప్రస్ వివాదకోడ్యము కార్యకర్తల సమితి ప్రధాన కార్యస్థానంలో బాంబు పెట్టాలని ఆలోచించారని ఈ వార్త తెలిపింది.

చిన్నిండ్రకొలనులో హరిజన దినోత్సవం

తాడేపల్లిగూడెం, జూన్ 6: చిన్నిండ్రకొలను గ్రామంలో హరిజన దినోత్సవం జరిగింది. శ్రీ మూర్తిరాజు అధ్యక్షతన వహించారు.

శ్రీ పల్లా రామచంద్రరావు హరిజనులు స్వయంకృషిద్వారా తమ స్థితిగతులను బాగుచేసుకోవాలని కోరారు. శ్రీమ

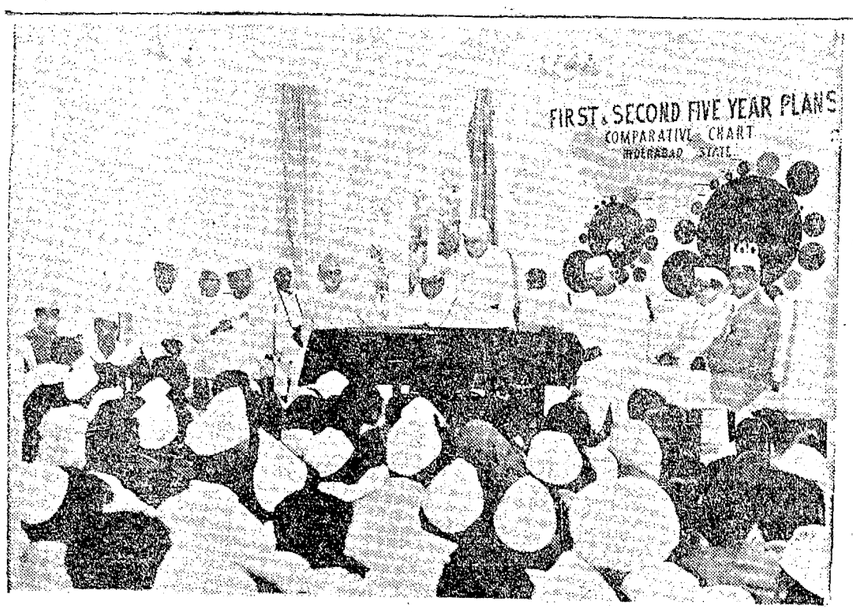

తురాట్వాడానుంచి ఒక రైతులబృందం ముఖ్యమంత్రి డా॥ రామకృష్ణరావును గతవారం కలుసుకున్నారు. ముఖ్యమంత్రి వారికి పంచవర్షప్రణాళికను వివరిస్తున్నారు.

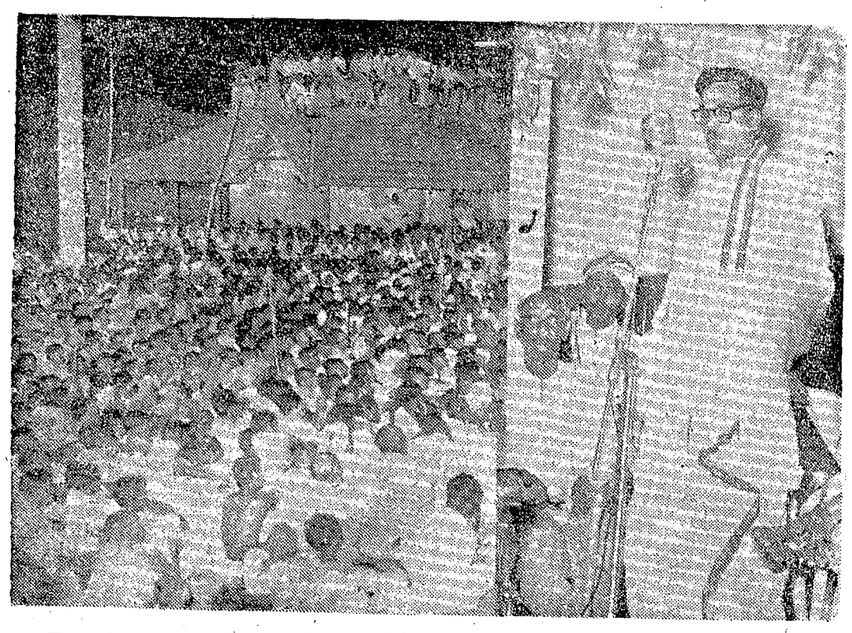

గుంటెవారిపాలెం (గుంటూరుజిల్లా)లో మంత్రి శ్రీ ఓబులరెడ్డి గతవారం ఒక బహిరంగసభలో ఉపన్యసించారు.

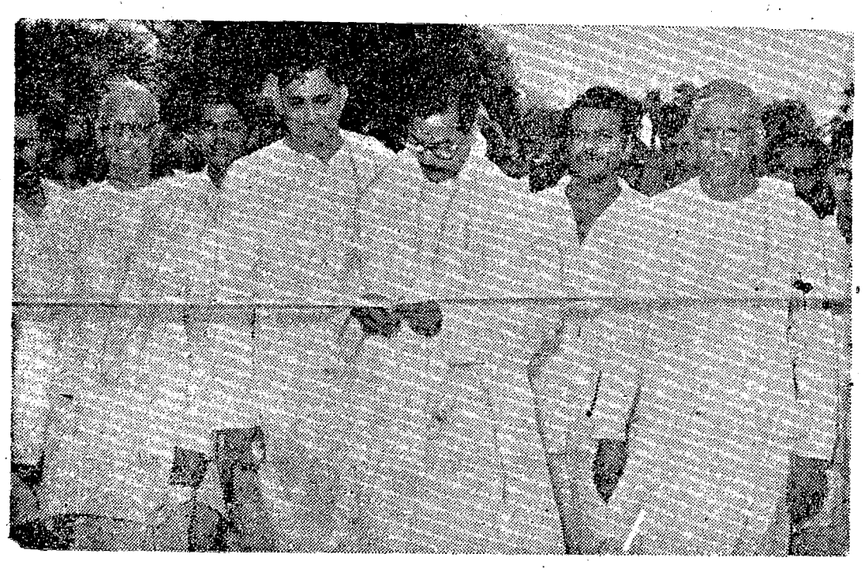

యలవర్రు (గుంటూరుజిల్లా)వద్ద గుర్జపల్లి కాలవ వంతెనను గతవారం శ్రీ ఓబులరెడ్డి ప్రారంభోత్సవం చేశారు. బొంబాయి అఖిలభారత కాంగ్రెసు సమావేశంలో (జూన్ 4 వ) గోవా దియ్యాదాదాల స్వాతంత్ర్యదినోత్సవ సభకూడా జరిగింది. శ్రీ నెహ్రూ ప్రసంగించారు.

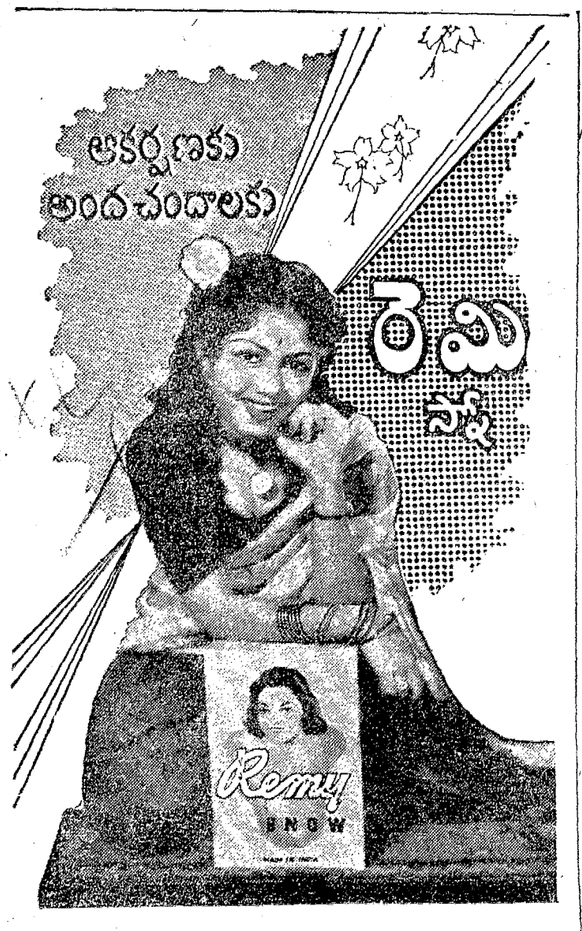

ఆంధ్ర ఏజెంట్లు: M/S. పి. ఆర్. ట్రేడ్ ఏజెన్సీస్, విజయవాడ.

Printed and Published for Nageswara Rao Estates (private) Ltd., by S. Radha Krishna, at The Andhra Patrika Press, 6 & 7 Thambu Chetty St. Madras. 1. Editor S. Sambhu Prasad.

కుమారి విజయలక్ష్మి స్థానిక పాఠశాల విద్యార్థిని—పంచవర్ష ప్రణాళిక నాటకాల్లో నటించి అనేకుల మన్ననలను అందుకున్నది. ఈ ప్రసిద్ధ నటీమణి శ్రీమతి పూర్ణిమ కుమార్తె.

తిరుపతికి అనంతశయనం రాక

తిరుపతి, జూన్ 6: లోక్‌సభ అధ్యక్షులు శ్రీ అనంతశయనం అయ్యంగారు సభాపతిగా ఎన్నికైనతరువాత మొదటిసారిగా యిక్కడకు వచ్చారు. తిరుమలకొండ స్టేషనువద్ద పంచాయితీ అధ్యక్షులు శ్రీ టి. ఖాదర్ సాహెబ్, ఉపాధ్యక్షులు శ్రీ పి. ఆర్. పురుషోత్తం, తదితర ప్రముఖులు స్వాగతమిచ్చారు.

అక్కడనుంచి కారులో యిక్కడకు వచ్చారు. పురపాలకసంఘ అధ్యక్షులు శ్రీ పి. యస్. రామయ్య, జిల్లా పోలీసు సూపరింటెండెంటు శ్రీ యం. యల్. శాలన్, తదితర ప్రముఖులు, శాసనసభ్యులు స్వాగతమిచ్చారు. 9 వ తేదీ వరకు యిక్కడ వుండి తిరువాతి యీ నియోజకవర్గంలో పర్యటిస్తారు.

మహారాష్ట్ర కిసాన్ యాత్రికులతో డా॥ రామకృష్ణరావు, శ్రీ ఎందూ, డా॥ మేల్కోటే, శ్రీ మొహిదీ నవాజ్ ముందర్లైనవారు.

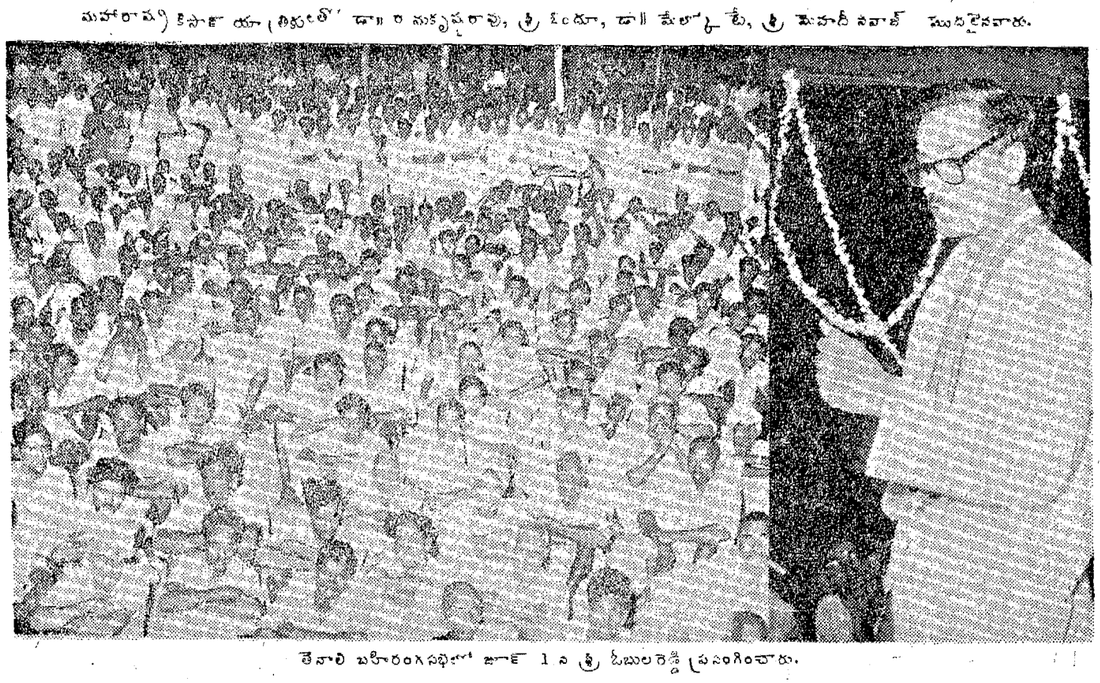

తెనాలి బహిరంగసభలో జూన్ 1 వ శ్రీ ఓబులరెడ్డి ప్రసంగించారు.

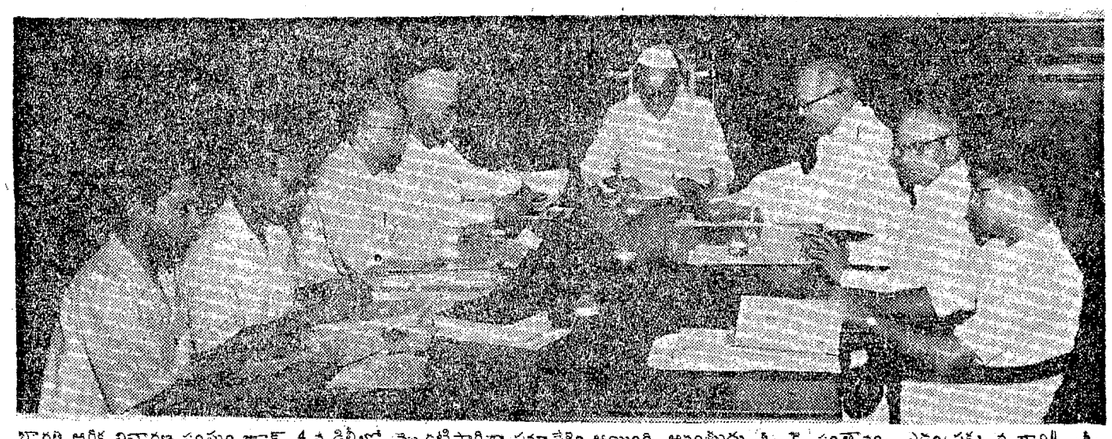

భారతి ఆర్థిక విచారణ సంఘం జూన్ 4 వ ఢిల్లీలో మొదటిసారిగా సమావేశం అయింది. అధ్యక్షులు శ్రీ కె. సంతానం, ఎడమప్రక్కన వ్యా॥ శ్రీ యల్. యన్. మిశ్ర, శ్రీ యం. ఎల్. రంగాచారి. కుడిప్రక్క శ్రీ ఉజ్జల్ సింగ్, డా॥ బి. యన్. గంగూలీ.

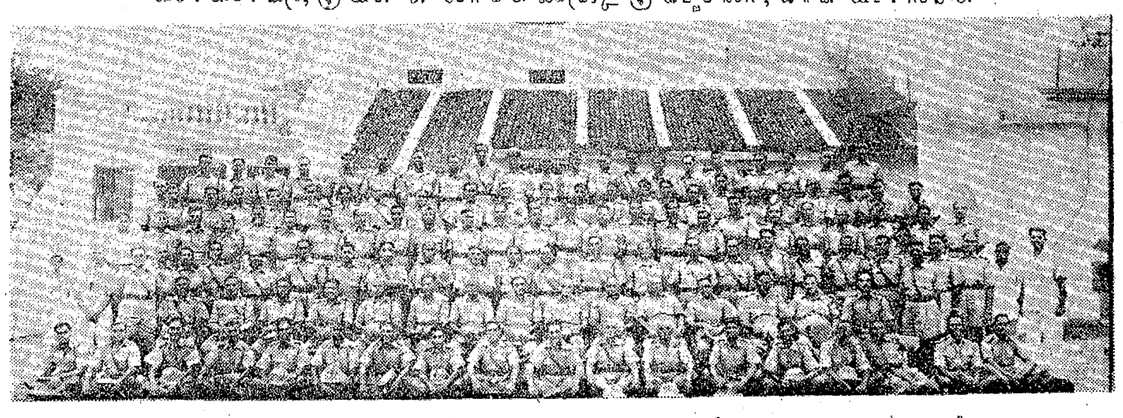

రాజమండ్రిలో పుష్కరాలలో ఆంధ్రదేశం నలుమూలలనుంచి బందోబస్తు నిమిత్తం వచ్చిన పోలీసులు.

వ్యవసాయశాఖమంత్రి శ్రీ కందుల ఓబులరెడ్డి తెనాలిలో ఈదర రాఘవయ్యగారి తేనె పరిశ్రమను చూశారు. జిల్లా వ్యవసాయ శాఖాధికారి శ్రీ జి. వెంకటశాస్త్రి రాణీ ఈగల చరిత్రను వివరిస్తున్నారు.

విద్యుదుత్పాదనకు అత్యాధునిక పద్ధతి

కోట్లాపద్ద ప్రారంభం

చండీగర్, జూన్ 7: దూరంనుంచి యంత్రాలు నడిపి నిర్వహించే పద్ధతిని కోట్లవద్ద విద్యుదుత్పాదక యంత్రాలకి ప్రవేశపెట్టారు.

తూర్పు ఆసియాలో అంతటా అత్యంత ఆధునిక పద్ధతి ఈ పద్ధతి అనులుపరచడానికి ఇది మొదలు.

అరుమైల్లలో ఉన్న గంగూవాల్ విద్యుదుత్పత్తి కేంద్రంనుంచి, కోట్లా వద్ద కల 24 వేల కిలోవాట్లు విద్యుత్తు ఉత్పత్తిచెయ్యగలదేండు విద్యుదుత్పత్తి కేంద్రాలను నడుపుతారు.

ఈ నూతన్ విధానానికి నీటిపారుదల మంత్రి శ్రీ పంత్ ఇవాళ ప్రారంభోత్సవం జరిపారు.

కోట్లా కేంద్రం భాక్రా - నంగాల్ ప్రాజెక్టులోది.

కర్నూలులో పోటీ లేకుండా పంచాయతీ ఎన్నిక

కర్నూలు, జూన్ 7: శ్రీ ఎం. కే. అహమ్మద్ అధ్యక్షత్వాన్ని ఉపసంహరించుకొన్నందువల్ల 19 వ వార్డునుండి శ్రీ సయ్యద్ అహమ్మద్ ఖాన్ పోటీ లేకుండా ఎన్నికయ్యారు. దీనితో వోటీ లేకుండా ఎనిమిదవుంది ఎన్నికయ్యారు. తిక్కి వ 24 స్థానాలకు ఎన్నిక జరగవుంది.

బొంబాయి మార్కెట్

బొంబాయి, జూన్ 7:

నెండి	170-6-0
బంగారం	102-11-0
పసరము	66-10-0
పేనుపనార విత్తులు	33-2-0
ఆముదపు విత్తులు	80-10-0
ఆవిరి నూనె	18-2-0
అనుపం విత్తులు	27-4-0
పేనుపనార నూనె	17-12-0
సైనర్ విత్తులు	20-0-0

అనేకచోట్ల ఉష్ణోగ్రత

మద్రాసు, జూన్ 7. విశాఖపట్నం శ్రీకాకుళం, తూర్పు, పశ్చిమ గోదావరి, కృష్ణా, కర్నూలు, కడప, అనంతపురం, చిత్తూరు జిల్లాలలో 9 వ తేదీ ఉదయంలోగా అక్కడక్కడ వర్షాలు పడతాయి. ఈ లోపుగా అనేకచోట్ల ఉష్ణం కలిగింది.

కళింగపట్నం	—	96	88
నెల్లూరు	—	103	88
కోకినాడ	—	104	85
బందరు	—	102	85
కలూరు	—	103	84
కడపలోలు	—	104	84
ఒంగోలు	—	102	87
రేణిగుంట	—	101	84
విశాఖపట్నం	—	106	86
అనంతపురం	—	95	76
ఉరవకొండ	—	91	70
కడప	—	99	81
కర్నూలు	—	96	77
హైదరాబాదు	—	95	77
బెంగుళూరు	—	88	67
బళ్లారి	—	92	76
న్యూఢిల్లీ	—	103	83

నగరంలో ఎండవేడిమి

అత్యధికోష్ణం	101 డిగ్రీలు
అల్పోష్ణం	80

రాత్రిలోగా తుంపరలు పడవచ్చు.

అత్తిలి పంచాయతీ సిబ్బంది

నివాస గృహాలకి ప్రారంభం

అత్తిలి, జూన్ 7: గ్రామ పంచాయతీ బోర్డులో పనిచేసే తక్కువ ఆదాయపు సిబ్బంది నివాసగృహాలకి శ్రీ అన్నె రేపారావు యీ నెల 4 వ ప్రారంభించేశారు. దీనికి యాభై వేల రూపాయలు యిచ్చింది. భారతప్రభుత్వం యాభై వేల రూపాయలు యిచ్చింది.

ఈ సందర్భంలో శ్రీ పి. వి. రాజు ప్రభృతులు బహిరంగ సభనిర్వహించి ప్రసంగించారు. శ్రీ వి. బాపన్న అతిథులను సత్కరించారు.

ఎర్రబాలెంలో అగ్నిప్రమాదం

నుంగళగిరి, జూన్ 6 ఎర్రబాలెం గ్రామంలో విస్సా అయిగు యిండు, నాలుగు గడ్డివాములు భస్మీపటలం అయినాయి. గుంటూరునుంచి అగ్నిమాపక దళం వచ్చి మంటలను చల్లార్చగా 2 యింట్లో ధనంతోపాటు కొంత బంగారం కూడా దగ్ధమైపోయింది.

రేవేంద్రపాడు హరిజన వసతి గృహం

రేవేంద్రపాడు, జూన్ 6. ఒక్కడి హరిజన విద్యార్థుల వసతి గృహంలో చేరదలచుకొన్న విద్యార్థులు, యీ నెల 15 వ తేదీలోపుగా అచ్చుదర ఖాసు ఫారములు తెప్పించుకొని పూరిచేసి పంపుకోవాలని, యిందు హరిజన విద్యార్థులకే గాక యితర వెనుకబడిన జాతుల విద్యార్థులకు కూడా ప్రవేశార్హత ఉన్నదని, కార్యదర్శి శ్రీ చేమూరు రామానుజయ్య తెలియజేస్తున్నారు.

మహబూబ్ నగరం హిందీ ప్రచారసంఘం

మహబూబ్ నగర్, జూన్ 7: హైదరాబాదు హిందీ ప్రచారసభ ఆధ్వర్యాన మహబూబ్ నగర్ హిందీ భవనానికి ఈ నెల 10 వ అఖిలభారత కాంగ్రెసు అధ్యక్షులు శ్రీ ధేబర్ ప్రారంభోత్సవం చేస్తారు. ఈ భవనానికి ఫిబ్రవరినెలలో ముఖ్యమంత్రి డాక్టరు బూర్గుల రామకృష్ణరావు శంకుస్థాపన జరిపారు. తెలంగాణాలో ఇంకా బాగా హిందీ ప్రచారం చెయ్యడానికి ఈ కార్యాలయాన్ని ఏర్పాటు చేస్తున్నారు.